

Index

Περιεχόμενα

<u>4-8</u>	<u>Εκθέματα & Εκθέτες</u>
12-15	Exhibitors & products
<u>17-51</u>	<u>Ευρετήριο Εκθετών</u>
55-80	Exhibitor's Index

12^η Έκθεση
ΔάΠΕΔΟ
& επένδυση τοίχων
2010



www.dapedofair.gr

εκθέματα

& εκθέτες

exhibitors

& products

12^η Έκθεση
ΔάΠΕΔΟ
& επένδυση τοίχων

2010



ΕΚΘΕΜΑΤΑ & ΕΚΘΕΤΕΣ

ΒΟΤΣΑΛΑ ΣΕΛ

VOTSALOTA 53

ΔΙΑΦΗΜΙΣΤΙΚΕΣ ΚΑΤΑΣΚΕΥΕΣ..... ΣΕΛ

AEMEX ΠΑΡ.

OP SIS PROMOTIONAL DEVICES..... 43

ΔΙΑΦΟΡΑ ΥΛΙΚΑ..... ΣΕΛ

DUROSTIC 25

GASKLIMA – ANT. ΟΙΚΟΝΟΜΟΥ..... 22

ΚΗΠΩΝ ΟΔΟΣ ΕΠΕ..... 37

S-PLASTIKON 47

ΤΕΧΝΙΚΗ ΑΘΗΝΩΝ Σ.ΤΡΙΜΗΣ & ΣΙΑ Ο.Ε..... 49

ΕΚΔΟΣΕΙΣ ΣΕΛ

A.Θ.ΒΑΜΒΑ & ΣΙΑ Ο.Ε. 29

ΓΑΡΥΠΙΔΟΥ ΛΟΥΪΖΑ - ΚΥΚΛΟΣ ΒΙΒΛΙΟ 22

ΔΟΜΕΣ ΔΙΕΘΝΗΣ ΕΠΙΘΕΩΡΗΣΗ ΑΡΧΙΤΕΚΤΟΝΙΚΗΣ..... ΠΑΡ.

ΕΚΘΕΜΑΤΑ & ΕΚΘΕΤΕΣ

ΕΚΔΟΣΕΙΣ ΙΚΤΙΝΟΣ	27
ΕΣΟΔΟΜΕΙΝ/ ΌΛΑ ΓΙΑ ΤΗΝ ΟΙΚΟΔΟΜΗ	27
ΕΦΗΜΕΡΙΔΑ "ΨΑΧΝΩ - ΒΡΙΣΚΩ"	32
ΟΙΚΟΡΑΜΑ	42
ΕΔΡΑ ΑΡΧΙΤΕΚΤΟΝΙΚΗΣ ΚΑΙ ΔΙΑΚΟΣΜΗΣΗΣ.....	26
ΠΡΟΒΟΛΗ 3.....	47
ΠΕΤΡΩΤΟΣ ΙΩΑΝΝΗΣ.....	29
ΟΝΕ ΕΚΔΟΤΙΚΗ.....	52
ΕΜΠΟΡΙΚΗ-ΤΕΧΝΙΚΗ.....	ΣΕΛ
JEROTECH Μ. ΕΠΕ	33
ΚΕΡΑΜΙΚΑ ΠΛΑΚΙΔΙΑ.....	ΣΕΛ
ΒΑΤΗ +	41
ΤΕΧΝΙΚΑ ΕΠΕ	48
ΜΑΡΜΑΡΑ - ΓΡΑΝΙΤΕΣ - ΦΥΣΙΚΑ ΠΕΤΡΩΜΑΤΑ.....	ΣΕΛ
ΑΤΛΑΣ ΜΑΡΑΜΑΡΑ Ε.Π.Ε.....	20

ΕΚΘΕΜΑΤΑ & ΕΚΘΕΤΕΣ

Δ. ΓΑΛΑΝΗΣ - Γ. ΚΩΣΤΑΚΗΣ	21
ELEGANCE MARBLES	29
ΙΚΤΙΝΟΣ ΕΛΛΑΣ Α.Ε.	35
ΙΩΝΙΚΑ ΜΑΡΜΑΡΑ Α.Ε.....	37
ΜΑΡΜΑΡΑ ΑΓΙΑΣ ΜΑΡΙΝΑΣ Ε.Π.Ε.....	44
ΜΑΡΜΑΡΑ ΓΑΛΑΝΗ.....	21
ΜΑΡΜΑΡΑ ΔΑΣΚΑΛΑΚΗ Α.Ε.....	23
ΜΑΡΜΑΡΑ ΚΟΖΑΝΗΣ, ΑΦΟΙ ΠΑΠΑΘΥΜΙΟΠΟΥΛΟΙ Ο.Ε.....	44
ΜΑΡΜΑΡΑ ΣΚΑΛΚΩΤΟΣ	53
ΜΑΤΚΟ, Δ. ΤΥΡΝΕΝΟΠΟΥΛΟΣ & ΣΙΑ Α.Ε.....	40
ΟΝΥΞ Ε.Π.Ε.....	42
ΤΕΧΝΟΜΑΡΜ-ΑΦΟΙ ΓΚΙΡΗ	49
ΜΗΧΑΝΗΜΑΤΑ-ΕΡΓΑΛΕΙΑ.....	ΣΕΛ
ELMAG ΕΛΛΑΣ ΕΠΕ	30
ΕΞΤΡΑ ΔΙΑΜΑΝΤ ΣΕΡΒΙΣ ΑΛΚΗΣ Ν. ΗΛΙΑΔΗΣ & ΣΙΑ Ο.Ε.....	31
ΑΝ. ΜΑΤΣΙΝΟΠΟΥΛΟΥ	40
ΜΗΧΑΝΗΜΑΤΑ ΜΑΡΜΑΡΟΥ Δ. ΚΟΥΚΑΣ.....	38

ΕΚΘΕΜΑΤΑ & ΕΚΘΕΤΕΣ

ΑΦΟΙ ΧΑΤΖΗΒΑΡΥΤΗ & ΣΙΑ Ε.Ε. 51

ΧΕΙΡΑΚΗ ΚΑΤΕΡΙΝΑ ΚΑΙ ΣΙΑ ΟΕ 51

ΜΟΝΩΤΙΚΑ ΣΕΛ

ISELCO 36

ΤΕΠΟ Μ. ΕΠΕ..... 50

ΞΥΛΙΝΑ ΔΑΠΕΔΑ & ΕΠΕΝΔΥΣΕΙΣ ΤΟΙΧΟΥ..... ΣΕΛ

ΑΡΜΟΝΙΑ - ΣΤΑΜΑΤΗΣ ΕΜ. ΒΑΡΒΑΝΤΑΚΗΣ..... 19

ΔΑΠΕΔΟΝ FLOORS..... 23

DECO - CENTRE..... 24

ΔΡΥΟΞΥΛ - ΜΑΝΘΟΥ ΧΡΙΣΤΙΝΑ Μ. ΕΠΕ 25

EURO ΕΙΣΑΓΩΓΙΚΗ ΑΦΟΙ ΓΚΑΒΑΛΙΑ Ο.Ε..... 30

SHAPE SURFACE Α. ΒΑΜΒΑΚΑ & ΣΙΑ Ο.Ε..... 20

ΦΤΙΑΧΤΟ ΜΟΝΟΣ ΣΟΥ..... 50

ΕΚΘΕΜΑΤΑ & ΕΚΘΕΤΕΣ

ΠΕΤΡΑ.....ΣΕΛ

ΑΚΡΙΒΟΣ STONES - ΣΧΙΣΤΟΛΙΘΟΙ ΣΥΚΗΣ & ΠΗΛΙΟΥ..... 19

ΠΑΠΑΣΑΒΒΑΣ ΣΑΒΒΑΣ..... 44

ΠΕΤΡΑ - ΠΛΑΚΑ ΓΡΑΜΜΑΤΙΚΟΥ ΑΛΕΞΑΝΔΡΟΣ ΧΡΥΣΙΝΑΣ..... 45

ΣΤΑΜΠΩΤΑ ΔΑΠΕΔΑ.....ΣΕΛ

ΟΜΙΛΟΣ ΜΠΟΡΟΒΑ Α.Ε. - STONECRETE..... 41

STONE & GROUND 48

ΣΥΛΛΟΓΙΚΑ ΟΡΓΑΝΑ.....ΣΕΛ

Ι.Γ.Μ.Ε. - ΕΡΓΑΣΤΗΡΙΟ ΛΙΘΟΣ..... 33

ΣΩΜΑΤΕΙΟ ΕΠΙΧΕΙΡΗΣΕΩΝ ΜΑΡΜΑΡΟΥ ΑΤΤΙΚΗΣ 48

ΕΛΚΕΔΕ ΚΕΝΤΡΟ ΤΕΧΝΟΛΟΓΙΑΣ Κ' ΣΧΕΔΙΑΣΜΟΥ Α.Ε..... 28

ΥΠΗΡΕΣΙΕΣΣΕΛ

PRINT ALL Ε.Π.Ε..... 46

ΕΚΘΕΜΑΤΑ & ΕΚΘΕΤΕΣ

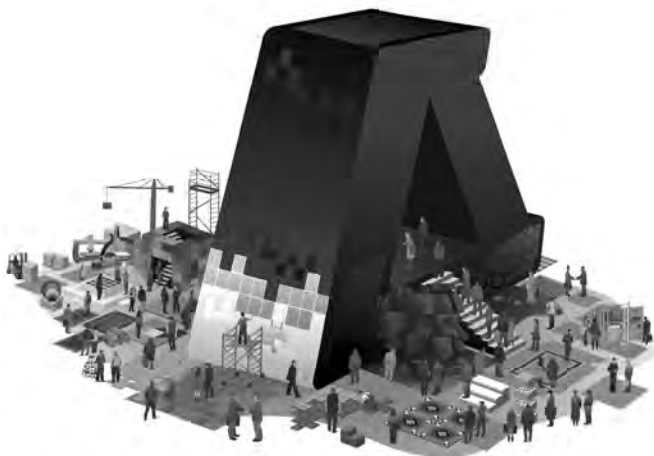

www.dapedofair.gr

exhibitors

& products

εκθέματα

& εκθέτες

12^η Έκθεση

ΔάΠΕΔΟ

& επένδυση τοίχων

2010

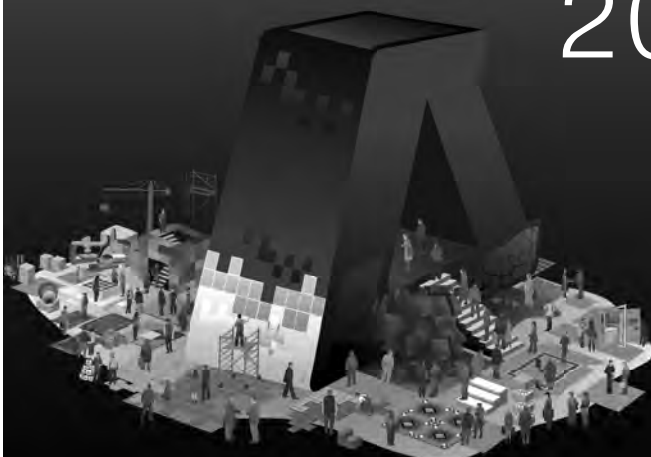

EXHIBITORS & PRODUCTS

ADVERTISING DESIGN	page
OPIS PROMOTIONAL DEVICES.....	72

MATERIALS	page
ATHENS TECHNICA	58
DUROSTICK	61
GASKLIMA - ANT. OIKONOMOY	67
KIPON ODOS LTD	71
S-PLASTIKON	74

PUBLICATIONS	page
GARIPIDOU LOUIZA - KIKLOS BIBLIO	67
ΕΟΔΟΜΕΙΝ / ΟΛΑ ΓΙΑ ΤΗΝ ΟΙΚΟΔΟΜΙ.....	62
EDRA.....	62
NEWSPAPER "VRISKO"	72
ONE ADVERTISING-PUBLISHING.....	72
PETROTOS IOANNIS	73
PROVOLI 3	74
DOMES.....	App.

TILES - COTTO	page
BATH +	58
TECHNIKA LTD	75

EXHIBITORS & PRODUCTS

MARBLE - GRANITES - NATURAL STONES	page
AGHIA MARINA MARBLE LTD	73
ATLAS MARBLE LTD	57
D. GALANIS-G. KOSTAKIS	66
GALANIS MARBLES.....	66
DASKALAKIS MARBLE S.A.	60
ELEGANCE MARBLES.....	64
IKTINOS HELLAS S.A.	69
IONIAN MARBLE SA.....	70
KOZANI MARBLE – PAPATHYMIPOULOI BROS c.o.....	73
MATKO S.A. D. TIRNENOPOULOS & CO.....	71
TECHNOMARM - GIRIS BROS.....	76

WOODEN FLOORS & WALL COVERINGS	page
ARMONIA - STAMATIS EM. BARBANTAKIS.....	57
DAPEDON FLOORS	60
DECO - CENTRE GAVALIAS BROS.....	60
DRIOXIL MANTHOU CHRISTINA	61
EURO ISAGOGIKI GAVALIA BROS CO.....	65
SHAPE SURFACE A. VAMVAKA & CO O.E.,	75
FTIAXTO MONOS SOU.....	66

EXHIBITORS & PRODUCTS

MACHINERY - TOOLS	page
CHEIRAKI KATERINA & CO	59
ELMAG HELLAS LTD.....	64
EXTRA DIAMOND SERVICES ALKIS N. ILIADIS & C.O.	65
MARBLE MACHINES D. KOUKAS	71
AN. MATSINOPOULOU.....	71
AFI HATZIVARITI & SIA E.E.....	67

INSULATION	page
ISELCO	69
TEPO LTD	76

STONE	page
AKRIVOS STONES - SIKI'S SCHISTS MINING TRADING COMPANY	57
GRAMMATIKO'S QUARRY ALEXANDROS CHRYSINAS	60
PAPASAVAS SAVAS	73

STAMPED FLOORS - SPECIAL FLOORS & COVERINGS	page
BOROVAS GROUP S.A. - STONECRETE.....	59
STONE & GROUND	75

EXHIBITORS & PRODUCTS

ASSOCIATIONS page

ASSOCIATION OF MARBLE COMPANIES57

ELKEDE TECHNOLOGY AND DESIGN CENTER S.A.63

I.G.M.E. - LITHOS.....67

SERVICES page

PRINT ALL LTD.....73

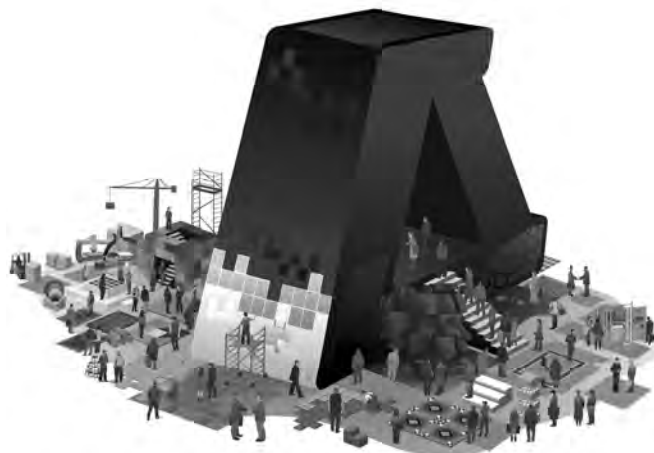

www.dapedofair.gr

ευρετήριο

12^η Έκθεση
ΔάΠΕΔΟ
& επένδυση τοίχων
2010



ΑΚΡΙΒΟΣ STONES - ΣΧΙΣΤΟΛΙΘΟΙ ΣΥΚΗΣ & ΠΗΛΙΟΥ

Διεύθυνση: Συκή Πηλίου, 37006 Βόλος

Τηλ: 2423054808, **Fax:** 2423055662

E-mail: akrivoss@otenet.gr

Website: www.akrivos-stones.gr

Προφίλ: Η επιχείρηση AKRIVOS STONES ιδρύθηκε το 1997, με σκοπό την εξόρυξη σχιστόλιθων από την περιοχή της Συκής στο Πήλιο. Στη συνέχεια επεκτάθηκε στην επεξεργασία και το εμπόριο αυτών και άλλων φυσικών πετρωμάτων από διάφορες περιοχές, κυρίως του Πηλίου.

Σήμερα η επιχείρηση AKRIVOS STONES είναι μια ολοκληρωμένη μονάδα αποτελούμενη από σύγχρονες εγκαταστάσεις επεξεργασίας, μέσα εξόρυξης και μεταφοράς, ιδιόκτητα λατομεία και ένα εξελιγμένο τμήμα εξυπηρέτησης πελατών, που καλύπτουν καθημερινά κάθε ανάγκη του πελάτη, τόσο στην εγχώρια όσο και στην διεθνή αγορά.

ARMONIA – ΣΤΑΜΑΤΗΣ ΕΜ. ΒΑΡΒΑΝΤΑΚΗΣ

Διεύθυνση:

Έδρα: Λυκούργου 64, 12132 Περιστερί

Αποθήκη: Θυμάτων Κατοχής 29, 18757 Κερατσίνι

Τηλ: 2104328317, 2104324308, **Κιν:** 6972892673

Fax: 2104328317, 2104324308

Προφίλ: Η ARMONIA είναι εμπορική επιχείρηση που δραστηριοποιείται στην διακίνηση δαπέδων από φυσικό ξύλο, βιομηχανοποιημένο parke, laminate, πλαστικό Parlett από φελλό.

Εισάγει από χώρες της Κεντρικής Ευρώπης, Αμερικής και Νοτιοανατολικής Ασίας.

Σκοπός της επιχειρησής μας είναι να δώσει στο πελάτη την σωστή καλή ενημέρωση για τα προϊόντα που προσφέρει, ενημέρωση που έχει να κάνει με τα χαρακτηριστικά του προϊόντος και τι συμφέρει και χρειάζεται ο ενδιαφερόμενος πελάτης.

Η ARMONIA είναι οικογενειακή επιχείρηση με δικούς της αποθηκευτικούς χώρους 800μ2 στο Κερατσίνι.

ΑΤΛΑΣ ΜΑΡΜΑΡΑ Ε.Π.Ε**A****Διεύθυνση:** Λεωφόρος Μαραθώνος 120, 15344 Γέρακας**Τηλ:** 2106610157, **Fax:** 2106612682**E-mail:** matlas@hol.gr, atlasmar@otenet.gr**Website:** www.marmaranestos.gr**Υποκατάστημα:** Δαγκλή 5, 65110 Καβάλα Τ.Θ.1440**Τηλ:** 2510838646, **Fax:** 2510838646

Προϊόντα: Λευκά μάρμαρα Νέστου και άλλα, ελληνικά και εισαγωγής, στρώσεις-σκάλες, επενδύσεις, πάγκοι, τζάκια, κολόνες, πλακίδια, όγκοι, γρανίτες όλα τα χρώματα.

Προφίλ: Η εταιρία είναι θυγατρική της ΑΤΛΑΣ ΑΒΕΕ (εταιρία Νικιτάκη) και κατεργάζεται τα μάρμαρα τέσσερες γενεές, έχει ιδιότητα λατομεία και εργοστάσια. Είμαστε εκ των πρώτων που κατασκευάσαμε βιομηχανία μαρμάρων, πλακών-νεροχυτών και ειδικές εργασίες από το 1900.

SHAPE SURFACE**A. BAMBAKA & ΣΙΑ Ο.Ε.****Διεύθυνση:**

Πλαγιάρι, ΤΘ 110, 57500 Θεσσαλονίκη

Τηλ: 2392061435, **Kiv:** 6979001514, **Fax:** 22392063345**E-mail:** vamvakas43@hotmail.com**Website:** www.shapesurface.gr

Προφίλ: Η εταιρία Α. Βαμβακά & Σία Ο.Ε., "SHAPE SURFACE", εδρεύει στην Θεσσαλονίκη, και είναι εξειδικευμένη στην επικάλυψη δαπέδων.

Για εσωτερικούς χώρους διαθέτει πλούσια συλλογή μοκετών σε ρολό, καθώς και πλακίδια, σε μεγάλη ποικιλία σχεδίων και ποιοτήτων, σε ιδιαίτερα ανταγωνιστικές τιμές.

Για πατώματα σπιτιών, γραφείων και εργασιακών χώρων προσφέρει

α) Προ γυαλισμένα συμπαγή ξύλινα δάπεδα εξαιρετικής ποιότητας και αντοχής.

β) Παρκέτα LAMINATE AC3, AC4 σε διάφορους τύπους, διαστάσεις και σχέδια.

Η πρότασή μας για εξωτερικούς χώρους είναι το πλαστικοποιημένο ξύλο, του οποίου τα ποιοτικά χαρακτηριστικά το κάνουν ιδιαίτερα ανθεκτικό σε όλες τις καιρικές συνθήκες (ήλιο, βροχή, υγρασία, ζέστη, κρύο). Είναι μακροβιότατο (τουλάχιστον 20 χρόνια). Και το πιο σπουδαίο είναι ότι σε αυτήν την περίοδο ΔΕΝ ΧΡΕΙΑΖΕΤΑΙ ΣΥΝΤΗΡΗΣΗ. Έτσι είναι ιδιαίτερα κατάλληλο για πισίνες, πέργολες, φράχτες, διαδρόμους σε κήπους κλπ. Τέλος, η μεγάλη ποικιλία σε συνθετικό γκαζόν κάνει εύκολη την επιλογή για μια ανάλογη χρήση (γήπεδο ποδοσφαίρου 5 Χ 5, παιδικές χαρές, πεζοδρόμια, βεράντες, εξωτερικές επιφάνειες 'ντυμένες' στο πράσινο με μηδαμινή απαίτηση του πολύτιμου νερού.

Δ. ΓΑΛΑΝΗΣ - Γ. ΚΩΣΤΑΚΗΣ

Διεύθυνση: Λυγουριό Αργολίδας, 21052 Αργολίδα

Τηλ: 2753023455, **Fax:** 2753022461

E-mail: fidiasmarble@yahoo.com

Προϊόντα: Καρναζέικο, Ασκληπιού, Κάντια, Καδρέτα διατείνονται σε διαστάσεις 30x60, 30x50, 30x40, 40x40, σε αγυάλιστα και γυαλισμένα και πλακίδια του ενός πόντου 30,5x30,5 για επενδύσεις σε τζάκια και κολώνες και δυνατότητα ειδικών διαστάσεων σε μασίφ.

Προφίλ: Η Φειδίας Ο.Ε. ιδρύθηκε το 1979 από τον Δ. Γαλάνη και τον Γ. Κωστάκη και διαθέτει μακρόχρονη εμπειρία στην εξόρυξη και τυποποίηση μαρμάρου. Η εταιρία εξορύσει και τυποποιεί κατα αποτελεσματικότητα δικά της μάρμαρα από το χώρο της Αργολίδας. Με ένα ιδανικό και τελευταίας τεχνολογίας εξοπλισμό εκμεταλλεύεται μάρμαρα από τρεις διαφορετικές πηγές. Τα μάρμαρα που εξορρύσει από τα λατομεία της είναι το καρναζέικο, ασκληπιού και το κάντια. Το εργοστάσιο βρίσκεται στο Λυγουριό σε κοντινή απόσταση από τα λατομεία εξοπλισμένο κυρίως με ιταλικής προέλευσης μηχανήματα δίνει την ποιότητα και την ακρίβεια που ζητά ο κάθε πελάτης. Η Φειδίας Ο.Ε. προμηθεύει με μάρμαρα τόσο την εγχώρια αγορά όσο και την ευρωπαϊκή αγορά, την Κύπρο, την Ρωσία και την Αμερική.

ΜΑΡΜΑΡΑ ΓΑΛΑΝΗ

Διεύθυνση: Λυγουριό Αργολίδας

Τηλ: 27530 22557, **Κιν:** 6936898716-7, **Fax:** 27530 97360

Website: www.galanismarble.gr, **E-mail:** info@galanismarble.gr

Γ

Προφίλ: Η εταιρία ιδρύθηκε το 1971 με σκοπό την αποκλειστική εκμετάλλευση και εμπορία του μαρμάρου της «ΜΠΕΖ ΛΥΓΟΥΡΙΟΥ». Η επιχείρηση είναι καθετοποιημένη και δραστηριοποιείται στην εξόρυξη, επεξεργασία και πώληση ακατέργαστων και κατεργασμένων προϊόντων μαρμάρου. Ειδικεύεται στην παραγωγή και επεξεργασία προϊόντων πέτρας και φυσικών πετρωμάτων. Η γήινες αποχρώσεις, η μεγάλη αντοχή στον χρόνο καθιστούν τα πετρώματα μας ιδανικά για σύγχρονες και διαχρονικές κατασκευές.

ΓΑΡΥΠΙΔΟΥ ΛΟΥΪΖΑ - ΚΥΚΛΟΣ ΒΙΒΛΙΟ

Διεύθυνση: 17η Νοέμβρη 31, 15127 Μελίσσια

Τηλ: 2103616545, **Fax:** 2103630755

Προϊόντα: Εκδόσεις αρχιτεκτονικής τέχνης και λευκώματα εικαστικού και αρχιτεκτονικού περιεχομένου.

GASKLIMA - ANT. ΟΙΚΟΝΟΜΟΥ

Διεύθυνση: Κεραμέων 10-12, 10436 Αθήνα

Τηλ: 105247466, 2105249700, **Kiv:** 6977556162, **Fax:** 2105243537

E-mail: heating@gasklima.gr, **Website:** www.gasklima.gr

Προφίλ: Η Επιχείρηση ANT. ΟΙΚΟΝΟΜΟΥ & ΣΙΑ Ε.Ε. – GASKLIMA, οδός ΚΕΡΑΜΕΩΝ 10 – 12 ΜΕΤΑΞΟΥΡΓΕΙΟ, ιστορικός ιδρύθηκε το 1977 και ασχολήθηκε αποκλειστικά με θέρμανση και κλιματισμό, αντιπροσωπεύοντας προηγμένες Εταιρίες από ΝΟΡΒΗΓΙΑ, ΓΕΡΜΑΝΙΑ και ΙΤΑΛΙΑ και συγκεκριμένα αντιπροσωπεύει:

A) Τα Νορβηγικά θερμικά καλώδια “NEXANS” για:

Θέρμανση Οικιών, Πολυκατοικιών από το Δάπεδο.

Λιώσιμο των χιόνων και πάγων σε δρόμους, ράμπες, υδρορροές.

Προστασία από χαμηλές θερμοκρασίες Σωληνώσεων και Δεξαμενών υγρών κ.α. χρήσεις.

Θέρμανση πάγκων ριζοβολίας στην γεωργία.

ΕΓΓΥΗΣΗ 10 ΧΡΟΝΙΑ καλής λειτουργίας.

B) Το Γερμανικό σύστημα θέρμανσης από την ΟΡΟΦΗ “ESWA” που παρέχει επί πλέον θέρμανση και ηχομόνωση, με ιδιαίτερη θαλπωρή και ομοίομορφη θερμοκρασία, χωρίς ξήρανση του αέρα.

ΕΓΓΥΗΣΗ 10 ΧΡΟΝΙΑ καλής λειτουργίας.

Γ) Το επαναστατικό σύστημα κλιματισμού πολυκατοικιών "AERFERRISI" με έλεγχο θερμοκρασίας, υγρασίας και παροχής αέρος, το οποίο είναι εντελώς αόρατο, λειτουργεί και με αέριο και αποδίδει θέρμανση ή ψύξη ΑΜΕΣΩΣ.

ΕΓΓΥΗΣΗ 5 ΧΡΟΝΙΑ καλής λειτουργίας.

Δ) Θερμοπομποί Νορβηγίας "ADAX" προηγμένης Νορβηγικής Τεχνολογίας σε υπέροχο σχεδιασμό και πολύ λεπτή κατασκευή. Διαθέτει ειδικό κύκλωμα ασφαλείας υπερθέρμανσης για παιδιά και ηλικιωμένους.

ΕΓΓΥΗΣΗ 5 ΧΡΟΝΙΑ καλής λειτουργίας.

Ε) Θερμοπομποί Γερμανίας "TECHNOTHERM" μικρών διαστάσεων για σπίτια που θέλουν να εξοικονομήσουν χώρο στους τοίχους. Γερμανική ποιότητα με τέλειο αισθητικό και λειτουργικό αποτέλεσμα. Διαθέτουν επίσης ειδικό κύκλωμα ασφαλείας για παιδιά και ηλικιωμένους.

ΕΓΓΥΗΣΗ 2 ΧΡΟΝΙΑ καλής λειτουργίας.

Δ

ΔΑΠΕΔΟΝ FLOORS

Διεύθυνση: Κλεισθένους 71, 15343 Αγ. Παρασκευή

Τηλ: 2106003814, **E-mail:** dapedon-floors@live.co.uk

Προϊόντα: Ξύλινα δάπεδα (μασίφ, πλωτά, laminate), Εργαλεία τοποθέτησης παρκέτων (καρωτικά)

Βερνίκια δαπέδου (οικολογικά) τοποθετήσεις-συντήρηση δαπέδο

Προφίλ: Η 15ετη παρουσία μας στο εξωτερικό (Αγγλία, Σουηδία) και το δίκτυο συνεργατών μας εκεί μας δίνουν την δυνατότητα να προσφέρουμε προϊόντα υψηλής ποιότητας στις καλύτερες τιμές της Ελληνικής αγοράς.

ΜΑΡΜΑΡΑ ΔΑΣΚΑΛΑΚΗ Α.Ε.

Έδρα: Λεώφ. Μαραθώνος 66, 15344 Γλυκά Νερά Αττικής

Τηλ: 2106612106, **Fax:** 2106612395

E-mail: info@daskalakismarble.com, **Website:** www.daskalakismarble.com

Εργοστάσιο: Βαθύ Αυλίδος, Εύβοια.

Τηλ: 2221034888, 2221034890, **Fax:** 2221034891

Λατομεία: Ριτσώνα Εύβοιας, Αλιβέρι Εύβοιας, Vanilla Εύβοιας.

Προϊόντα: Εξόρυξη, επεξεργασία και εμπορία μαρμάρων σε όγκους, πλάκες,



τυποποιημένες και ειδικές διαστάσεις, Μάρμαρο Ριτσώνας (κόκκινο, τριανταφυλλί, gold, golden river, gray), γκρι Αλιβερίου, Ρενάτα, Vanilla Cream και Ενία Brown.

DECO - CENTRE**ΘΕΟΔΩΡΟΣ Β. ΚΑΡΑΒΑΣΙΛΗΣ****Διεύθυνση:**

1) Πιεριών 5, 59100 Βέροια

Τηλ: 2331067463 **Κιν:** 6974929545, **Fax:** 2331067461

2) Μαραθωνοδρόμων 77, 15124 Μαρούσι

Τηλ: 2108065560

Προφίλ: Η εταιρία DECO - CENTRE ξεπήδησε μέσα από το αυθεντικό μεράκι για τη χρήση του ξύλου στη καθημερινή μας ζωή.

Είναι μια διαρκώς εξελισσόμενη εταιρία διάθεσης και εφαρμογής προϊόντων ξύλου, που γρήγορα έχει καθιερωθεί στην αγορά δαπέδου και σκάλας, τόσο σε εσωτερικούς, όσο και σε εξωτερικούς χώρους. Σημεία υπεροχής της είναι η ευσυνειδησία και η εξειδίκευση του προσωπικού της. Συνεργάτες της, επιλέγουν προσεκτικά και προσφέρουν στην Ελληνική αγορά προϊόντα ξύλου από τον κόσμο, όπως: Μασίφ, Προλουστραρισμένα, Παλαιωμένα, Laminate, Εξωτερικού χώρου (deck) και προϊόντα Φελλού.

Γνώμονας λειτουργίας της εταιρίας DECO - CENTRE, είναι η ικανοποίηση των αναγκών σε λειτουργικότητα και αισθητική για επαγγελματική και οικιακή χρήση. Ενδεικτικοί χώροι που επενδύονται είναι διαμερίσματα, εξοχικές κατοικίες, χώρους εκθέσεων, γραφεία, ξενοδοχεία, cafe-restaurant, αυλές, βεράντες, ταρατσες, μπαλκόνια, πισίνες, spa ή sauna.

ΣΤΟ ΠΡΑΣΙΝΟ ΣΠΙΤΙ

Κηφισίας 141 & Μαραθωνοδρόμου 77, Μαρούσι,

Τηλ: 2108065560, **Fax:** 2108065560

E-mail: info@stoprasinospiti.gr, **Website:** www.stoprasinospiti.gr

Προφίλ: Τι είναι το πράσινο σπίτι; Λίγα λόγια για εμάς Στο πράσινο σπίτι δουλειά μας είναι η σωστή και αποτελεσματική εξυπηρέτησή σας

Ασχολούμαστε με την αναβάθμιση του χώρου σας, με πιστοποιημένα προϊόντα και άριστες συνεργασίες με τους καλύτερους κατασκευαστές της αγοράς. Διαθέτουμε μεγάλη ποικιλία σε φωτοβολταϊκα και ηλιοθερμικά συστήματα, κουφώματα κ υαλοπετάσματα αλουμινίου, πόρτες ασφαλείας και εσωτερικές πόρτες, πόμολα και αξεσουάρ, χειροποίητο ξύλινο δάπεδο, laminate .Με ποιότητα και με μεγάλη επιλογή προϊόντων, είμαστε προσίτοι και ανταγωνιστικοί στις τιμές μας.

Δ

ΔΡΥΟΞΥΛ ΧΡΙΣΤΙΝΑ ΜΑΝΘΟΥ ΜΟΝ. ΕΠΕ

Διεύθυνση: Κηφισιάς & Τριανταφυλλιάς, 13677, Αχαρνές.

Τηλ: 2108311333, 2108319840, **Fax:** 2108325645

Εκθεση: Γ. Νάζου 9, 11145, Αθήνα.

E-mail: info@drioxil.gr, **Website:** www.drioxil.gr

Προϊόντα: Ξύλινα Δάπεδα & Σκάλες

Προφίλ: Ακολουθώντας την οικογενειακή παράδοση 40 ετών, η εταιρεία ξεκίνησε να δραστηριοποιείται στο χώρο του ξύλου, από τα μέσα του 2010. Στόχος η καταξίωση της στην αγορά, με βασικά εφόδια την συνέπεια και την αξιοποίηση της κληρονομιάς της βαθιάς γνώσης του αντικειμένου. Διαθέτει μεγάλη ποικιλία προϊόντων και παρέχει στους πελάτες της υψηλή ποιότητα υλικών και υπηρεσιών. Στην γκάμα των προϊόντων της, εκτός από τα κλασικά καρφωτά δάπεδα, περιλαμβάνονται πλωτά προ-βερνικωμένα και δάπεδα ιδιαίτερων απαιτήσεων.

Παράλληλα εισάγει ξύλινες σκάλες εσωτερικών χώρων από γνωστούς Ιταλικούς οίκους. Εκτός από την πώληση των παραπάνω αγαθών διαθέτει συνεργεία για την εφαρμογή και τοποθέτησή τους.

DUROSTICK ABEE

ΒΙΟΜΗΧΑΝΙΑ ΣΥΓΚΟΛΛΗΤΙΚΩΝ ΧΡΩΜΑΤΩΝ & ΚΟΝΙΑΜΑΤΩΝ

ΑΘΗΝΑ: ΠΑΤΗΜΑ ΚΟΡΟΡΕΜΙ ΑΣΠΡΟΠΥΡΓΟΣ ΑΤΤΙΚΗΣ, 193 00, Τ.Θ. 6

Τηλ: 2105598350 - 2116003500, **Fax:** 2105599612

E-mail: info@durostick.gr, **Website:** www.durostick.gr

ΘΕΣΣΑΛΟΝΙΚΗ: ΒΙ.ΠΕΘ. ΣΙΝΔΟΣ, Ο.Τ. 44, Οδός ΔΑ 10, Τ.Κ. 57022

Τηλ: 2310795797 – 2310797365, **Fax:** 2310797367

Ε

Προφίλ: Η DUROSTICK ABEE ιδρύθηκε το 1988 και έκτοτε αποτελεί σημείο αναφοράς της σύγχρονης Ελληνικής βιομηχανίας.

Με σεβασμό στον άνθρωπο το περιβάλλον και τον πολιτισμό, παράγει προϊόντα πιστοποιημένης ποιότητας για κάθε οικοδομικό έργο από την αρχή έως την ολοκλήρωσή του.

Παρακολουθεί με συνέπεια την εξέλιξη της παγκόσμιας χημικής βιομηχανίας και προτείνει προϊόντα – λύσεις για τους έμπειρους επαγγελματίες αλλά και τους δραστήριους ιδιώτες.

Υποστηρίζει με πολυπληθές τμήμα Τεχνικής Υποστήριξης τα προϊόντα της, ακόμη και μετά την πώλησή τους με ηλεκτρονική, τηλεφωνική ή και επί τόπου επικοινωνία και επαφή.

Με διαχρονικά σταθερή ανάπτυξη στους οικονομικούς της δείκτες, αλλά και διαρκή ένταση στην εξαγωγική της δραστηριότητα, η DUROSTICK ατενίζει με σιγουριά και αισιοδοξία το μέλλον, επενδύει σε νέες τεχνολογίες και ενισχύει την θέση της στην Ελληνική αλλά και τις αγορές του κόσμου.

ΕΔΡΑ ΑΡΧΙΤΕΚΤΟΝΙΚΗΣ ΚΑΙ ΔΙΑΚΟΣΜΗΣΗΣ

Διεύθυνση: Λ. Πεντέλης 154, 15235 Πάτημα Βριλησίων

Τηλ: 2108044565, **Fax:** 2106134804

Προφίλ: Η ΕΔΡΑ Αρχιτεκτονικής και Διακόσμησης είναι ένας ιδιόκτητος χώρος που στεγάζει την επαγγελματική καταξίωση του Μελετητή Διακοσμητή Έργου Κατοικίας Στέλιου Ναούμη και των συνεργατών του.

Βρίσκεται στη Λ. Πεντέλης 154 στα Βριλήσσια, με αντικείμενο εργασιών τις Αρχιτεκτονικές και Διακοσμητικές μελέτες. Από την έκδοση των οικοδομικών αδειών, την απόλυτη κατασκευή και διαρρύθμιση μιας σύγχρονης κατοικίας, ως την πλήρη αποπεράτωση της, μέχρι και το τελευταίο διακοσμητικό συμπλήρωμα. Επίσης ασχολείται με την ανάληψη έργου ανακαίνισης κατοικιών και επαγγελματικών χώρων, φροντίζοντας σε κάθε περίπτωση να εναρμονίζεται με τα μηνύματα των καιρών, τις σύγχρονες απαιτήσεις για υψηλές προδιαγραφές κατασκευής και διαρρύθμισης, για εύρυθμη λειτουργία και απόλυτη αισθητική.

ΕΚΔΟΣΕΙΣ ΙΚΤΙΝΟΣ

E

Διεύθυνση: Ιερά Οδός 286 -288, 12243, Αιγάλεω**Τηλ:** 2105726660, **Fax:** 2105989191**E-mail:** info@e-iktinos.com**Website:** www.e-iktinos.com

Προφίλ: Ο ετήσιος οδηγός ALL4DOM κυκλοφόρησε από τις εκδόσεις ΙΚΤΙΝΟΣ για πρώτη φορά τον Απρίλιο 2010.

Απευθύνεται σε επαγγελματίες του χώρου της δόμησης καθώς και ιδιώτες.

Παρουσιάζονται εταιρείες και επιχειρήσεις οι οποίες παράγουν ή εισάγουν υλικά δόμησης, καθώς και εταιρείες που ασχολούνται με την εφαρμογή τους και τις υπηρεσίες δόμησης και όχι μόνο.

Είναι ο μοναδικός οδηγός, που παρουσιάζει τις εταιρείες ανά κατηγορία, περιοχή και γεωγραφικό διαμέρισμα πανελλαδικά.

Συνοδεύεται με ένα αντίστοιχο CD δώρο, το οποίο είναι το πρώτο στη κατηγορία του με συνεχή ενημέρωση, της βάσης δεδομένων (update) καθώς και link από το CD-ALL4DOM στο site των επιχειρήσεων που προβάλλονται.

Το περιοδικό ERGON κυκλοφόρησε για πρώτη φορά τον Ιούνιο του 2010. Δημοσιεύονται έργα αρχιτεκτόνων, μηχανικών και τεχνικών εταιρειών.

Τα έργα παρουσιάζονται ολοκληρωμένα ή σε φωτορεαλισμό (προοπτικά).

Στα θέματα του περιοδικού περιλαμβάνονται διάφορα αφιερώματα για interior desing, κατασκευές, νέα υλικά, real estate κ.α.

Η έκδοση είναι τριμηνιαία και συνδρομητική, επίσης το περιοδικό πωλείται στα περίπτερα καθώς και σε τεχνικά βιβλιοπωλεία

ΕΚΟΔΟΜΕΙΝ/ ΟΛΑ ΓΙΑ ΤΗΝ ΟΙΚΟΔΟΜΗ

Διεύθυνση: Μαραθώνος 31, 15343 Αγ. Παρασκευή**Τηλ:** 2106083970, **Fax:** 2106085114,**E-mail:** info@trace.gr, **Website:** www.trace.gr,

Ε

Προφίλ: Η εκδοτική – διαφημιστική εταιρεία Trace advertising, δραστηριοποιείται πάνω από πέντε έτη (5) αποκλειστικά στο χώρο των τεχνικών εκδόσεων και διαφημίσεων. Οι δραστηριότητές της στο χώρο αυτό περιλαμβάνουν τα :

ΕCOΔOMEIN

Το ΕCOΔOMEIN, είναι το πρώτο περιοδικό στην Ελλάδα, που καλύπτει τον χώρο της Ολιστικής Αρχιτεκτονικής, δηλαδή της βιοκλιματικής αρχιτεκτονικής, της οικολογικής δόμησης, και της γεωβιολογίας.

Περιλαμβάνει στην συντακτική του επιτροπή τους πλέον εξειδικευμένους επιστήμονες στον τομέα αυτόν στην χώρα μας και εκδίδεται υπό την αιγίδα του Συλλόγου Ολιστικής Αρχιτεκτονικής & Οικολογικής Δόμησης - Σ.ΟΛ.ΑΡ., με διεθνείς συνεργασίες από σημαντικούς αρχιτέκτονες και μηχανικούς, από όλη την Ευρώπη. Το ΕCOΔOMEIN εκδίδεται δυο φορές το χρόνο σε 15.000 αντίτυπα, διανέμεται σε περίπτερα και κέντρα διανομής τύπου Ελλάδας και Κύπρου, στα βιβλιοπωλεία Παπασωτηρίου και από το περίπτερο της Trace, σε όλες τις εκθέσεις δομικών υλικών και εκθέσεις οικολογικού και βιοκλιματικού ενδιαφέροντος.

ΟΛΑ ΓΙΑ ΤΗΝ ΟΙΚΟΔΟΜΗ

Το ΟΛΑ ΓΙΑ ΤΗΝ ΟΙΚΟΔΟΜΗ είναι τριμηνιαίος Κατάλογος Δομικών Υλικών και Επαγγελματιών.

Εκδίδεται δυο φορές το χρόνο σε 15.000 αντίτυπα, διανέμεται με το πρακτορείο Άργος στα περίπτερα όλης της χώρας, σε επιλεγμένα σημεία πώλησης της Κύπρου και μοιράζεται δωρεάν από το περίπτερο της Trace στις μεγαλύτερες εκθέσεις Δομικών Υλικών.

ΕΛΚΕΔΕ Κέντρο Τεχνολογίας και Σχεδιασμού

Διεύθυνση: 12ο χλμ. Εθνικής Οδού Αθηνών – Λαμίας, 14452 Μεταμόρφωση

Τηλ: 2102855580, **Fax:** 2102846471

E-mail: elkede@elkede.gr, **Website:** www.elkede.gr

Προφίλ: Το ΕΛΚΕΔΕ Κέντρο Τεχνολογίας και Σχεδιασμού είναι ένα πολυ-κλαδικό, πολυ-τεχνολογικό ινστιτούτο, θυγατρική εταιρεία του Ελληνικού Οργανισμού Μικρομεσαίων Επιχειρήσεων και Χειροτεχνίας(ΕΟΜΜΕΧ). Αποτελεί έναν σύγχρονο οργανισμό, (ΔΕΚΟ εποπτευόμενη από το Υπουργείο Περιφερειακής Ανάπτυξης και Ανταγωνιστικότητας), του οποίου οι δραστηριότητες και η τεχνογνωσία εστιάζονται στην έρευνα και την τεχνολογική καινοτομία.

Το ΕΛΚΕΔΕ προσφέρει εξειδικευμένες υπηρεσίες στους τομείς έρευνας και τεχνολογίας, ποιότητας, περιβάλλοντος, κατάρτισης, μόδας και σχεδιασμού, σε μεγάλο αριθμό επιχειρήσεων με έμφαση στους ακόλουθους κλάδους: δέρματος (υποδήματα, δερμάτινα είδη, επεξεργασία δέρματος), πλαστικού, ξύλου/ επίπλου, κλωστούφαντουργίας, και ενδύματος. Επιπλέον, το ΕΛΚΕΔΕ έχει επεκτείνει τις δραστηριότητές του μέσω των θυγατρικών επιχειρήσεων του ΕΞΥΠΠ ΕΛΚΕΔΕ (Υπηρεσίες Υγείας και ασφάλειας) και ΚΕΚ ΕΛΚΕΔΕ (Επαγγελματική Κατάρτιση) με οριζόντια δράση και πανελλήνια εμβέλεια.

Συμπληρώνοντας 20 έτη επιτυχούς λειτουργίας και προσφοράς στις μικρομεσαίες επιχειρήσεις, το ΕΛΚΕΔΕ έχει αναπτύξει συνεργασίες με άλλους τεχνολογικούς και επιστημονικούς οργανισμούς, στην Ελλάδα και στο εξωτερικό. Συμμετέχει σε κοινοπραξίες, στοχεύοντας στην ανταλλαγή των πληροφοριών και της τεχνογνωσίας, ενισχύοντας την επιστήμη και την τεχνολογία στη χώρα.

Το ΕΛΚΕΔΕ διαδραματίζει έναν σημαντικό αναπτυξιακό ρόλο, χρησιμοποιώντας καινοτόμες και δημιουργικές προσεγγίσεις στην ανάπτυξη των μικρομεσαίων επιχειρήσεων και κατά συνέπεια της εθνικής οικονομίας.

ELEGANCE MARBLES - ΠΝΕΥΜΑΤΙΚΟΣ ΓΕΩΡΓΙΟΣ

ΓΡΑΦΕΙΑ / ΕΚΘΕΣΗ: Λ. Μαραθώνος 120, 19009 Πικέρμι,

Τηλ: 2106032768, **E-mail:** info@elegancemarbles.com

Website: www.elegancemarbles.com

ΕΡΓΟΣΤΑΣΙΟ 1: 7 ον ΧΙΛ. Καρύστου – Χαλκίδας / Εύβοια

ΕΡΓΟΣΤΑΣΙΟ 2: Δοξάτο Δράμας / Δράμα

Προϊόντα: ΣΥΝΘΕΤΙΚΟΙ GRANITES / ΧΑΛΑΖΙΕΣ, ΜΑΡΜΑΡΑ ΔΑΠΕΔΩΝ/ ΣΚΑΛΕΣ, ΨΗΦΙΔΩΤΑ ΔΑΠΕΔΩΝ /ΕΠΕΝΔΥΣΗΣ ΛΟΥΤΡΩΝ, ΦΥΣΙΚΟΙ GRANITES ΓΙΑ ΚΟΥΖΙΝΕΣ ΚΑΙ ΛΟΥΤΡΑ, ΠΕΤΡΕΣ ΚΤΙΣΙΜΑΤΟΣ, ΣΚΑΠΙΤΣΑΡΙΣΤΑ, ΔΑΠΕΔΑ ΑΝΤΙΚΕ, ΑΚΑΝΟΝΙΣΤΑ, ΠΛΑΚΑΚΙΑ, ΦΑΣΕΣ ΠΙΣΙΝΑΣ, ΕΠΙΧΕΙΛΙΑ ΠΙΣΙΝΑΣ, ΣΧΑΡΕΣ ΠΙΣΙΝΑΣ, ΤΖΑΚΙΑ, ΚΑΛΛΙΤΕΧΝΙΚΑ, ΠΕΤΡΑ ΤΗΝΟΥ, ΠΡΟΣΤΑΣΙΑ / ΣΥΝΤΗΡΗΣΗ, ΠΕΤΡΑ ΛΕΙΨΩΝ, ΑΡΧΑΙΟ ΔΑΠΕΔΟ

Προφίλ: Η εταιρία ELEGANCE MARBLES έχοντας στη διάθεση της τα πιο σύγχρονα εργοστάσια με τις περισσότερες διασφαλίσεις στον τομέα της ποιότητας και των υπηρεσιών , σας εξασφαλίζει την σωστή και γρήγορη προμήθεια μαρμάρων , πετρωμάτων , φυσικών και συνθετικών γρανιτών ,πλακιδίων , σε δημόσια έργα , ξενοδοχεία , εμπορικά κτίρια, οικοδομές , στην Ελλάδα και το εξωτερικό, περιλαμβάνοντας όλη την γκάμα των εφαρμογών. Προσφέροντας τα προϊόντα στις καλύτερες τιμές της αγοράς σε συνδυασμό με την ποιότητα και την ταχύτητα καθιστούν την ELEGANCE

MARBLES μονόδρομο για τις σύνθετες και υψηλές προδιαγραφές των αρχιτεκτόνων , μηχανικών , διακοσμητών , ιδιωτών . Είμαστε στη διάθεσή σας για οποιαδήποτε συμπληρωματική πληροφορία χρειαστείτε.

ELMAG HELLAS LTD

Διεύθυνση: Φορμίωνος 265, 16233 Βύρωνας, Αθήνα

Τηλ: 2107641935, 2107609130, **Κιν:** 6944282888, **Fax:** 2107642360

E-mail: info@elmag.gr, **Website:** www.elmag.gr

Υπεύθυνος: Κώστας Βόλλας

Προφίλ: Η ELMAG HELLAS LTD είναι θυγατρική εταιρεία της Elmag diamond tools Switzerland και παράγει και προωθεί αποκλειστικά πετροκοπτικές μηχανές όλων των τύπων, λειαντικά μηχανήματα και αδαμαντοφόρα εργαλεία.

Η ELMAG HELLAS LTD εγγυάται:

Γρήγορο χρόνο παράδοσης

Service-ανταλλακτικά για όλα τα προϊόντα της

Υπεύθυνη ενημέρωση

Επίδειξη στο χώρο της δουλειάς σας

Επικοινωνία 24 ώρες το 24ωρο.

Προϊόντα: Πετροκοπτικές μηχανές για όλα τα δομικά υλικά, λειαντικά μηχανήματα και εργαλεία, σέγες κοπής μαρμάρων-γρανιτών, εργαλεία πλακιδίων, ηλεκτρικά εργαλεία, διαμαντόδισκοι όλων των τύπων.

Δραστηριότητες: Εμπορία-Service-επίδειξη όλων των αδαμαντοφόρων προϊόντων.

Advanced floor technology: με μηχανήματα σύγχρονης τεχνολογίας και πρωτοποριακά υλικά ανακαινίσεις δαπέδων από μπετόν, μάρμαρο, γρανίτη, μωσαϊκό.

EURO ΕΙΣΑΓΩΓΙΚΗ ΑΦΟΙ ΓΚΑΒΑΛΙΑ Ο.Ε.

Διεύθυνση: Δαβάκη 17, 57009 Καλοχώρι Θεσσαλονίκης

Τηλ: 2310540067, 2310533163, **Κιν:** 6944204220 **Fax:** 2310533163

Προφίλ: Η εταιρία ΕΥΡΩΕΙΣΑΓΩΓΙΚΗ ΑΦΟΙ ΓΚΑΒΑΛΙΑ Ο.Ε. ιδρύθηκε το 1987 και δραστηριοποιείται στην εισαγωγή και εμπορία δαπέδων Laminate, ξύλινων και πλαστικών δαπέδων και μοκετών.

Η έδρα της είναι στη Θεσσαλονίκη και έχει συνεργαζόμενα καταστήματα σε όλη την Ελλάδα.

Η ΕΥΡΩΕΙΣΑΓΩΓΙΚΗ Ο.Ε. είναι ο επίσημος εισαγωγέας της KRONOTEX GERMANY LAMINATE FLOORINGS του μεγαλύτερου και ενός εκ των καλύτερων εργοστασίων παραγωγής Laminate στον πλανήτη με την οποία έχει επίσημη συνεργασία τα τελευταία 11 χρόνια και έχει ετοιμοπαράδοτη όλη τη γκάμα της αποτελούμενη από έξι ποιότητες και όλα τα αξεσουάρ που τη συνοδεύουν.

Εισάγει και διαθέτει στην ελληνική αγορά προγουαλισμένο ξύλο αρίστης ποιότητας της Ισπανικής GALPARQUET S.A. με πάνω από 14 ετοιμοπαράδοτα διαφορετικά είδη ξύλου.

Τέλος, εισάγει από τη TARKETT GERMANY μεγάλη γκάμα πλαστικών διαπέδων και LINOLEUM (Αντιολισθητικά, αντιστατικά, αγωγήμα, αθλητικά κ.α.)

ΕΞΤΡΑ ΔΙΑΜΑΝΤ ΣΕΡΒΙΣ ΑΛΚΗΣ Ν. ΗΛΙΑΔΗΣ & ΣΙΑ Ο.Ε.

Διεύθυνση: Πλαστήρα 4, 17121 Νέα Σμύρνη, Αθήνα

Τηλ: 2109339090, **Fax:** 2109345475

E-mail: office@ets-iliadis.gr, **Website:** www.ets-iliadis.gr

Προϊόντα: Κόνις Αδάμαντος Αδαμαντοφόρα εργαλεία, Δίσκοι-ποτήτρια κοπής & διαμορφωσης CNC για μάρμαρο, γρανίτη πλακίδια, σχιστόλιθους, μπετόν, μπετόν αρμέ, σίδηρο, χυτοσίδηρο construction –αδιατάρακτη κοπή, Μηχανήματα επεξεργασίας μαρμάρου & γρανίτη.

Προφίλ: Η εταιρία δραστηριοποιείται σε ολόκληρο τον Ελλαδικό χώρο:

Κόνις Αδάμαντος, Πρώτες Ύλες & μηχανήματα για την κατασκευή αδαμαντοφόρων εργαλείων.

Αδαμαντοφόρα Εργαλεία Ξηράς & Υγρής Κοπής για μάρμαρο, γρανίτη, πλακίδια, σχιστόλιθος, μπετόν. Εργαλεία κοπής & διαμόρφωσης για μηχανήματα CNC. Διαθέτει ευρεία σειρά όλων των ειδών σε διαρκή παρακαταθήκη για άμεση παράδοση. Η σταθερή ποιότητα των επωνύμων αδαμαντοφόρων εργαλείων για επαγγελματική χρήση, καλύπτεται από το διεθνές σήμα ποιότητας ISO 9001, σε ποιότητες προσαρμοσμένες στην απαιτητική ελληνική πραγματικότητα.

Μηχανήματα Επεξεργασίας μαρμάρου, γρανίτη, τεχνογρανίτη. Μηχανήματα τύπου Φρέζας για την κοπή πετρωμάτων καθώς και κεντρα επεξεργασίας CNC. Γυαλιστικές πλακών, μουρελομηχανές και συστήματα καθαρισμού νερού. Πολυμηχανήματα επεξεργασίας πετρωμάτων και αποροφητήρες σκόνης.

Ε

Καλούπια γραφίτη, για την κατασκευή αδαμαντοφόρων εργαλείων.
Αντιπροσωπεύει αποκλειστικά, επωνύμους, εξειδικευμένους
κατασκευαστές:

- *Element Six – Ireland
- *Shinhan Diamond Co Ltd - Korea,
- *Ghines Srl – Italy
- *Denver S.A. – Italy
- *SGL Carbon / Pantrac - Germany

ΕΦΗΜΕΡΙΔΑ «ΨΑΧΝΩ – ΒΡΙΣΚΩ»

Διεύθυνση: Αγ. Κωνσταντίνου 40, 15124, Μαρούσι

Τηλ: 2113001500, **Fax:** 2113001599

E-mail: mail@psaxno-brisko.gr

Προφίλ: Η Η εφημερίδα ΨΑΧΝΩ ΒΡΙΣΚΩ είναι η μόνη δωρεάν (freepress) εφημερίδα, εξειδικευμένη στο χώρο των ακινήτων με αγγελίες (απο ιδιώτες και επαγγελματίες) αποκλειστικά για ακίνητα, αλλά & διαφημίσεις από το χώρο της οικοδομής – κατοικίας. Κυκλοφορεί από τον Ιούνιο του 2004 σε όλους τους σταθμούς του μετρό και του ηλεκτρικού σε στάντ καθώς και σε επιλεγμένα σημεία περιοχών.

1η ημέρα κυκλοφορίας: 20/06/2004

αριθμός κυκλοφορίας: 40.000/έκδοση

περιοδικότητα: εβδομαδιαία

ημέρα κυκλοφορίας: Δευτέρα

αντικείμενο: αγγελίες ακινήτων και διαφημίσεις γενικού ενδιαφέροντος
αναγνωστικό κοινό: υποψήφιοι αγοραστές & ενοικιαστές κατοικιών και επαγγελματιών χώρων.

μόνιμο αναγνωστικό κοινό: επαγγελματίες του χώρου των ακινήτων, μεσίτες, κατασκευαστές, κλπ.

σημεία διανομής: Α. Όλοι οι σταθμοί ηλεκτρικού και μετρό (εξαιρείται ο σταθμός ΗΣΑΠ Ειρήνη) καθώς και κεντρικά σημεία στα Βόρεια και Δυτικά Προάστια, (στάσεις, σούπερ μάρκετ, τράπεζες, πλατείες, ΟΤΕ, ΙΚΑ, κλπ).

τρόπος διανομής: προθήκες (σταντ), δίπλα στις άλλες δωρεάν διανεμόμενες εφημερίδες (CITY PRESS, METRO κλπ) καθώς και μικρότερου μεγέθους προθήκες για καλύτερη κάλυψη των περιοχών.

Υποκατάστημα: Γ. Βουρή 4, 11524, Αμπελόκηποι, Αθήνα

JEROTECH

Διεύθυνση: Ορθοδόξου Χριστιανικής Ένωσης 6, 12134 Περιστερί

Τηλ: 2105750382, **Fax:** 2105775820

E-mail: info@jerotech.gr, **Website:** www.jerotech.eu, www.parlafloors.gr, www.jerotech.gr

Προϊόντα: Δάπεδα laminate της Kronoswiss, Kronotex και Classen floors, καθώς επίσης και τα Φιλανδικά ξύλινα δάπεδα της Parla floors.

Προφίλ: Η JEROTECH είναι μια συνεχώς αναπτυσσόμενη εταιρεία που δραστηριοποιείται στις εισαγωγές και αντιπροσωπεύει δαπέδων laminate και προγουλισμένων πατωμάτων.

Η εταιρεία χρησιμοποιεί τις πιο εξελιγμένες τεχνικές, ενώ απασχολεί ένα άριστα καταρτισμένο προσωπικό, το οποίο εκπαιδεύεται διαρκώς πάνω στις εξελίξεις της αγοράς. Οι άνθρωποί μας διαθέτουν την γνώση και την εμπειρία που απαιτούνται για να καλύψουν τις πραγματικές ανάγκες του πελάτη.

Η εταιρεία προωθεί μέσω του δικτύου της σε καταστήματα, κατασκευαστικές εταιρείες, μηχανικούς και ιδιώτες, τα δάπεδα laminate της Kronoswiss, Kronotex και Classen floors, καθώς επίσης και τα Φιλανδικά ξύλινα δάπεδα της Parla floors πάντα σε ανταγωνιστικές τιμές.

ΙΝΣΤΙΤΟΥΤΟ ΓΕΩΛΟΓΙΚΩΝ ΚΑΙ ΜΕΤΑΛΛΕΥΤΙΚΩΝ ΕΡΕΥΝΩΝ - Εργαστήριο «ΛΙΘΟΣ»

Διεύθυνση: ΣΠ. ΛΟΥΗ 1, Γ' ΕΙΣΟΔΟΣ ΟΛΥΜΠΙΑΚΟΥ ΧΩΡΙΟΥ - ΑΧΑΡΝΑΙ, Τ.Κ. 13677

Τηλ: 2102413000-2, **Fax:** 2102413015

E-mail: info@igme.gr, **Website:** www.igme.gr

«ΛΙΘΟΣ»: ΤΟ ΔΙΑΠΙΣΤΕΥΜΕΝΟ ΕΡΓΑΣΤΗΡΙΟ ΕΛΕΓΧΟΥ ΠΟΙΟΤΗΤΑΣ ΔΙΑΚΟΣΜΗΤΙΚΩΝ ΠΕΤΡΩΜΑΤΩΝ ΤΟΥ Ι.Γ.Μ.Ε.

Το Εργαστήριο «ΛΙΘΟΣ» λειτουργεί, υπό τη σημερινή του μορφή, από το 1999 και προσφέρει τις υπηρεσίες του στον κλάδο των διακοσμητικών πετρωμάτων, ενώ παράλληλα συμμετέχει σε διάφορα ερευνητικά προγράμματα. Από το 2002, είναι διαπιστευμένο από το Ε.Σ.Υ.Δ., κατά EN ISO/IEC 17025 : 2005. Επανδρώνεται από τετραμελές εξειδικευμένο προσωπικό, με πολυετή και πολύπλευρη εμπειρία στον τομέα των διακοσμητικών πετρωμάτων.

Διαθέτει σύγχρονο και διακριβωμένο εξοπλισμό, με τη βοήθεια του οποίου εκτελούνται αξιόπιστα δοκιμές για τον προσδιορισμό των ποιοτικών χαρακτηριστικών και φυσικομηχανικών ιδιοτήτων των διακοσμητικών πετρωμάτων, σύμφωνα με τα ισχύοντα ευρωπαϊκά ή άλλα διεθνή πρότυπα. Ο εξοπλισμός αυτός συνεχώς εμπλουτίζεται με νέα μηχανήματα / συσκευές, ώστε να διευρύνεται το πεδίο των δοκιμών που μπορούν να εκτελεσθούν.

Για τη διατήρηση της λειτουργίας του σε υψηλό επίπεδο και ως απαίτηση του Συστήματος Ποιότητας, το «ΛΙΘΟΣ» συμμετέχει με επιτυχία σε προγράμματα Διεργαστηριακών Δοκιμών.

Το Πεδίο Διαπίστευσης του Εργαστηρίου έχει διαμορφωθεί έτσι, ώστε να περιλαμβάνει στο σύνολό του δοκιμές κατά τα πρότυπα EN, ευρισκόμενο σε πλήρη εναρμόνιση με τη σύγχρονη πρακτική στην Ε.Ε..

Τα πρότυπα EN, βάσει των οποίων εκτελούνται οι δοκιμές στο Εργαστήριο, διαιρούνται σε δύο κατηγορίες: (α) σε αυτά που περιγράφουν «Μεθόδους Δοκιμής» και (β) σε αυτά που ορίζουν «Προδιαγραφές» για τελικά προϊόντα από διακοσμητικά πετρώματα, που θα χρησιμοποιηθούν σε συγκεκριμένες εφαρμογές.

Τα πρότυπα της κατηγορίας (β) περιλαμβάνουν «Παράρτημα ΖΑ», όπου περιγράφεται η διαδικασία για την απόδοση της σήμανσης CE στα παραπάνω τελικά προϊόντα. Σημειώνεται ότι, για ορισμένα από αυτά, η σήμανση CE έγινε υποχρεωτική και στην Ελλάδα από τον Απρίλιο του 2007 (ΚΥΑ 6310/41/28-03-2006 στο ΦΕΚ 427/Β/07-04-2006).

Για το λόγο αυτό, στα πλαίσια της συνεχούς προσπάθειας αναβάθμισης των υπηρεσιών που προσφέρει, το Εργαστήριο βρίσκεται στη διαδικασία για «Κοινοποίησή» του στην Ε.Ε.. Με τον τρόπο αυτό, το «ΛΙΘΟΣ» συμβάλλει στην απόδοση της σήμανσης CE και την απρόσκοπτη διακίνηση των προϊόντων αυτών στην ευρωπαϊκή και τη διεθνή αγορά.

Τέλος, συμμετέχει σε κλαδικές εκθέσεις, με σκοπό την ανάπτυξη και διατήρηση αμφίδρομης ροής πληροφοριών μεταξύ του «ΛΙΘΟΣ» και των μελών του κλάδου των διακοσμητικών πετρωμάτων. Επίσης, λαμβάνει μέρος με ομιλίες και παρουσιάσεις σε ημερίδες, συνέδρια και άλλες εκδηλώσεις, προς ανταλλαγή απόψεων και ενημέρωση επί σχετικών τεχνικών θεμάτων.

ΙΚΤΙΝΟΣ ΕΛΛΑΣ Α.Ε.

Διεύθυνση: Λυκοβρύσεως 7, 14452 Αθήνα

Τηλ: 2102826825, **Fax:** 2102818574

E-mail: info@iktinos.gr

Website: www.iktinos.gr

Προφίλ: Η ΙΚΤΙΝΟΣ ΕΛΛΑΣ Α.Ε από το 1973 δραστηριοποιείται στον κλάδο του μαρμάρου, των γρανιτών και γενικά των διακοσμητικών πετρωμάτων και από την ίδρυση της είναι μια πλήρως καθετοποιημένη βιομηχανική επιχείρηση. Η εταιρία εμπορεύεται πάνω από 70 είδη μαρμάρων ελληνικών και ξένων, πάνω από 50 είδη γρανιτών καθώς και μεγάλη ποικιλία των σύνθετων μαρμάρων γρανιτών και χαλαζιτών της ιταλικής εταιρίας QUARELLA. Διαθέτει επίσης αποκλειστικά στην ελληνική αγορά πλάκες και όγκους από το Μαρόκο με την εμπορική ονομασία California Honey καθώς επίσης και τα άκρως διακοσμητικά υλικά (πλάκες και ψηφίδες από γυαλί) της κορυφαίας ιταλικής εταιρίας TREND SPA, τα οποία χρησιμοποιούνται για πισίνες, για εσωτερικούς χώρους σε επενδύσεις δαπέδων και τοίχων και κυρίως σε πάγκους κουζίνας με αποτέλεσμα υψηλής αισθητικής.

Επίσης άλλη μια πρωτοποριακή διακοσμητική πρόταση της ΙΚΤΙΝΟΣ είναι η νέα σειρά διακοσμητικών ψηφίδων ASSOS by ΙΚΤΙΝΟΣ, από φυσικά πετρώματα (limestone, travertine κλπ)

Έχει τρία ιδιόκτητα λατομεία από τα οποία εξορύσσονται τα υλικά Χιονόλευκο Θάσου, Βόλακας, Χρυσή αράχνη (μοναδικό στο είδος του) και τρία υποκαταστήματα στις περιοχές της Λάρισας, του Ηρακλείου Κρήτης και του Ισθμού της Κορίνθου καθώς και γραφείο εμπορικών σχέσεων στη Δράμα.. Η εταιρία είναι εισηγμένη στο Χ.Α.Α από το Μάρτιο του 2000 και είναι πιστοποιημένη με ISO 9002.

ISELCO HELLAS ΕΠΕ**ΠΡΟΤΥΠΟ ΚΕΝΤΡΟ ΗΧΟΜΟΝΩΤΙΚΩΝ ΕΦΑΡΜΟΓΩΝ & ΥΛΙΚΩΝ
ΗΧΟΜΟΝΩΤΙΚΑ – ΜΟΝΩΤΙΚΑ – ΔΟΜΙΚΑ – ΔΙΑΚΟΣΜΗΤΙΚΑ ΥΛΙΚΑ**

Διεύθυνση: Λ. ΑΘΗΝΩΝ 391 & ΖΩΣΙΜΑΔΩΝ, 12243 ΑΙΓΑΛΕΩ ΑΘΗΝΑ

Τηλ: 210 5317910 – 11, **Fax:** 210 5317912

E-mail: iselco@hol.gr, **Website:** www.iselco.gr

- ΗΧΟΜΟΝΩΤΙΚΑ & ΗΧΟΑΠΟΡΡΟΦΗΤΙΚΑ ΥΛΙΚΑ ΠΡΟΩΘΗΜΕΝΗΣ ΤΕΧΝΟΛΟΓΙΑΣ
- ΑΝΤΙΚΡΑΔΑΣΜΙΚΑ ΥΛΙΚΑ ΔΑΠΕΔΩΝ
- ΟΙΚΟΛΟΓΙΚΑ ΚΑΙ ΒΙΟΛΟΓΙΚΑ ΥΛΙΚΑ ΔΟΜΗΣΗΣ – ΕΞΟΙΚΟΝΟΜΗΣΗ ΕΝΕΡΓΕΙΑΣ
- ΗΧΟΑΠΟΡΡΟΦΗΤΙΚΕΣ ΕΠΕΝΔΥΣΕΙΣ
- ΗΧΟΜΟΝΩΤΙΚΑ ΧΩΡΙΣΜΑΤΑ ΚΑΙ ΨΕΥΔΟΡΟΦΕΣ
- ΠΛΩΤΑ ΗΧΟΜΟΝΩΤΙΚΑ ΔΑΠΕΔΑ
- ΗΧΟΜΟΝΩΤΙΚΕΣ ΠΟΡΤΕΣ ΚΑΙ ΠΑΡΑΘΥΡΑ
- ΗΧΟΠΕΤΑΣΜΑΤΑ ΓΙΑ ΚΥΚΛΟΦΟΡΙΑΚΟ ΚΑΙ ΒΙΟΜΗΧΑΝΙΚΟ ΘΟΡΥΒΟ ΚΑΙ ΜΠΑΦΛΕΣ
- ΗΧΟΜΟΝΩΤΙΚΕΣ ΚΟΥΡΤΙΝΕΣ ΚΑΙ ΗΧΟΜΟΝΩΤΙΚΑ ΜΑΓΝΗΤΙΚΑ ΦΥΛΛΑ
- ΗΧΟΜΟΝΩΤΙΚΑ ΣΩΛΗΝΩΣΕΩΝ ΚΑΙ ΑΠΟΧΕΤΕΥΣΕΩΝ
- ΑΝΤΙΚΡΑΔΑΣΜΙΚΕΣ ΒΑΣΕΙΣ ΚΑ ΑΝΑΡΤΗΣΕΙΣ
- ΑΝΤΙΚΡΑΔΑΣΜΙΚΕΣ ΒΑΦΕΣ
- ΗΧΟΠΑΓΙΔΕΣ ΚΑΙ ΑΚΟΥΣΤΙΚΕΣ ΠΕΡΣΙΔΕΣ
- ΑΚΟΥΣΤΙΚΕΣ ΜΕΛΕΤΕΣ ΚΑΙ ΚΑΤΑΣΚΕΥΕΣ
- ΗΧΟΜΕΤΡΗΣΕΙΣ
- ΘΕΡΜΟΜΟΝΩΤΙΚΑ ΚΑΙ ΣΤΕΓΑΝΩΤΙΚΑ ΥΛΙΚΑ
- ΔΟΜΙΚΑ ΚΑΙ ΔΙΑΚΟΣΜΗΤΙΚΑ ΥΛΙΚΑ
- ΒΕΛΤΙΩΤΙΚΑ ΚΑΙ ΕΝΙΣΧΥΤΙΚΑ ΥΛΙΚΑ ΓΙΑ ΣΚΥΡΟΔΕΜΑ ΚΑΙ ΚΟΝΙΑΜΑΤΑ
- ΥΛΙΚΑ ΣΙΚΑ

ΙΩΝΙΚΑ ΜΑΡΜΑΡΑ ΑΕ

Διεύθυνση: Δρόσου 19, 14564 Κηφισιά

Τηλ: 2108078870, 2108001467, 2108076342, **Fax:** 2108078755

E-mail: ionianm@hol.gr, **Website:** www.ionianmarble.gr

Προφίλ: Η δραστηριότητά μας στον τομέα του μαρμάρου ξεκίνησε στις αρχές της δεκαετίας του '80, με βασική απορρόφηση των προϊόντων μας από την Αμερικανική αγορά. Έως τα τέλη της δεκαετίας και μέχρι την παρούσα χρονική περίοδο, η εταιρεία μας εξασφάλισε την προμήθεια μαρμάρου στις περισσότερες χώρες της Ευρώπης, καθώς και σε διάφορες άλλες χώρες του κόσμου. Η εξελισσόμενη δημιουργικότητα του έμπειρου Marketing Team μας, σε δυναμικό συνδυασμό με τις ανταγωνιστικές μας τιμές, έχει ως αποτέλεσμα την επιτυχή προμήθευση μεγάλων κατασκευαστικών έργων, τόσο στο εξωτερικό όσο και στο εσωτερικό.

Στα έργα μας συγκαταλέγεται και η αναπαλαίωση του Μεγάρου Μετοχικού Ταμείου Στρατού όπου μεταξύ άλλων στεγάζονται τα ΑΤΤΙCΑ Πολυκαταστήματα. Τα μάρμαρα που χρησιμοποιήθηκαν στο παραπάνω έργο είναι: Τήνου, Ερέτριας, Διονύσου, Αλιβερίου, Στουραϊτικά, καθώς και γρανίτες με επεξεργασία καμμένου.

ΚΗΠΩΝ ΟΔΟΣ Ε.Π.Ε.

Διεύθυνση: 4ο χλμ Βάρης Κορωπίου, 19400 Βάρη

Τηλ: 2108941288, **Fax:** 2109926493

E-mail: kipunodos@hotmail.com, **Website:** www.kipunodos.gr

Προφίλ: Η Κήπων Οδός ΕΠΕ ιδρύθηκε από στελέχη με έντονη και πολυετή (25 χρόνια) εμπειρία στο εμπόριο και τις υπηρεσίες στον χώρο του πρασίνου

Η αγάπη για τον χώρο και η ανάγκη για δημιουργία συστρατευσε τα παραπάνω στελέχη στην δημιουργία της Κήπων Οδός ελπίζοντας η προσφορά της να δώσει μια νέα εικόνα στην μελέτη και την κατασκευή των κήπων.

Σε χώρο έκτασης 6.000 τμ δημιούργησε έκθεση 1.500 τμ εκθέτοντας μια νέα ιδέα και άποψη για τον κήπο.

M

Για τον ίδιο λόγο εγκατέστησε μονάδα επεξεργασίας ξύλου και κατασκευής πρωτότυπων υλικών έτσι ώστε τα δικά της υλικά σε συνδυασμό με τα υλικά από μεγάλους οίκους του εξωτερικού διατίθενται στην αγορά λιανικής και χοντρικής ποσότητας

Στόχος μας είναι να είμαστε η μοναδική Ελληνική ολοκληρωμένη πρόταση σχεδιασμού εμπορίου και υποστήριξης για την κάλυψη των οποιονδήποτε αναγκών σας στον χώρο που σας περιβάλλει.

ΜΗΧΑΝΗΜΑΤΑ ΜΑΡΜΑΡΟΥ Δ. ΚΟΥΚΑΣ

Διεύθυνση: Απ. Παύλου 8, 15123 Μαρούσι

Τηλ: 2106811222, **Fax:** 2106820812

E-mail: info@koukas-machines.com

Website: www.koukas-machines.com

Προφίλ: Η εταιρεία Δημ. Κουκάς ιδρύθηκε το 1955 με σκοπό το σχεδιασμό, την κατασκευή και την εμπορία υψηλής αξιοπιστίας και αντοχής μηχανημάτων και εργαλείων κοπής και διαμόρφωσης μαρμάρου γρανίτη και πέτρας.

Ο Δ. Κουκάς συνεχίζει την μακρά παράδοση της οικογένειας του σε μια απαιτητική αγορά με ιστορία χιλιετιών στο μάρμαρο όπως η Ελληνική. Έτσι η ικανότητά του να αντιλαμβάνεται από την μια τις απαιτήσεις ενός μοναδικού υλικού όπως το μάρμαρο, και από την άλλη τις ανάγκες των ανθρώπων που δουλεύουν με το αυτό το υλικό, έχει γίνει οδηγός στα βήματα της εταιρίας.

Η Δ. Κουκάς διαθέτει μια πλήρη γκάμα μηχανημάτων και εργαλείων κοπής διαμόρφωσης και λείανσης κατάλληλα για μάρμαρο, γρανίτη και πέτρα. Χαρακτηριστικό αυτών των μηχανημάτων και εργαλείων είναι η ευκολία στην χρήση από κάθε επαγγελματία του μαρμάρου αλλά και το ανταγωνιστικό πλεονέκτημα που δίνουν στον επαγγελματία με τη δυνατότητα που του προσφέρουν να παράγουν πρωτότυπα και μοναδικά προϊόντα.

Σήμερα η Δ. Κουκάς εξάγει τα μηχανήματά της σε όλη την Ευρώπη. Η συνέχεια αυτής της προσπάθειας διασφαλίζεται από την αδιαπραγμάτευτη υψηλή ποιότητα των εργαλείων και μηχανημάτων της, από τον συνεχή σχεδιασμό και κατασκευή καινοτόμων προϊόντων από την πλήρη υποστήριξη με ανταλλακτικά και service που παρέχει μετά την πώληση και από τον ενθουσιασμό των στελεχών της με στόχο πάντα την εξυπηρέτηση του πελάτη.

Η Δ. Κουκάς από το 2005 μέχρι σήμερα παρουσιάζει συνεχώς τα καινοτόμα προϊόντα της σε όλες τις εκθέσεις του κλάδου που λαμβάνουν χώρα στην

Ελλάδα και στην Ευρώπη. Μερικά από τα προϊόντα αυτά είναι:

Κόφτες σε όλες τις μορφές, κόφτες τύπου κανόνι, με σπαστή κεφαλή και 2 δίσκους απλούς, με σύστημα αντιγραφής 2 κατευθύνσεων, πίνακα αφής (touch screen), ηλεκτροκίνητο βαγόνι και κόφτες για δίσκο έως 2 μέτρα.

Σβούρες απλές & με πίεση αέρος.

Πανογράφος για διάτρηση και διαμόρφωση μαρμάρων.

Βεντούζες αναρρόφησης πλακών και καδρέτου.

Αποστραγγιστές μουργάνας.

Αυτόματη μονοκέφαλη μουρελομηχανή που διευκολύνει ήδη την ζωή αρκετών εργαστηρίων μαρμάρων στην Ελλάδα και την Κύπρο.

Βελτιωμένη έκδοση της εκτυπωτικής μηχανής Pavers που έχει ήδη πουληθεί στην Ελληνική, Κυπριακή και Τούρκικη αγορά.

Από το τέλος του 2005 η εταιρία Δ. Κουκάς αντιπροσωπεύει και υποστηρίζει τεχνικά δύο διαφορετικούς μαντεμένιους γεφυροκόφτες (φρέζες) με διαφορετικά πλεονεκτήματα μεταξύ τους.

Η SQC-700 η μεγαλύτερη από τις δύο φρέζες, υποστηρίζει δίσκους κοπής 30-70εκ και είναι κατάλληλη τόσο για ορθογωνισμό, και κοπή κλιμακοστασίων όσο και επεξεργασία μασίφ κουτουκιών.

Η μικρότερη από τις δύο φρέζες KTY2-350 υποστηρίζει μικρότερους δίσκους 30-50 και διατηρεί τα πρωτεία στην Ελληνική αγορά της πιο εξελιγμένης ηλεκτρονικά φρέζας, αφού ακόμη και την περιστροφή του τραπεζιού της, μπορεί να την προγραμματίσει κάποιος με μίρες μέσω του πίνακα ελέγχου της. Διαθέτει αυτόματο σύστημα αντιγραφής μοντέλου για ευθύγραμμες και καμπύλες κορνίζες καθώς και ασύρματο τηλεχειριστήριο βασικών λειτουργιών. Έχει δε την δυνατότητα προγραμματισμού για αυτόματη κοπή πολυγωνικών μαρμάρων.

Την γκάμα μηχανών της Δ. Κουκάς, ολοκληρώνει η κατασκευή και εμπορία ειδικών μηχανημάτων πχ. για την αναστήλωση του Παρθενώνος, του ναού της Νίκης, των προπυλαίων του Διονυσιακού θεάτρου και πολλών άλλων ειδικών κατασκευών για την εξυπηρέτηση των αναγκών του πελάτη.

ΜΑΤΚΟ, Δ. ΤΥΡΝΕΝΟΠΟΥΛΟΣ & ΣΙΑ Α.Ε.**M****Διεύθυνση:****1) Εργοστάσιο-Λατομείο:** Τρανόβαλτο Κοζάνης, 50500 Κοζάνη**Τηλ:** 2464051230, 2464051472, **Fax:** 2464051561**E-mail:** kozani@matkomarble.com**Website:** www.matkomarble.com**2) Υποκ/μα Αθηνών:** Αναπαύσεως 122, 15344 Γέρακας**Τηλ:** 2106131957-8, **Fax:** 2106131957**E-mail:** athina@matkomarble.com, **Website:** www.matkomarble.com**Προϊόντα:** Μάρμαρο Τρανόβαλτου Κοζάνης**Δραστηριότητες:** Εξόρυξη και επεξεργασία του μαρμάρου

Προφίλ: Η εταιρία μας διαθέτει άριστης ποιότητας μάρμαρα Τρανοβάλτου κοζάνης (λευκά, ημίλευκα, φουμέ). Είναι μια οικογενειακή επιχείρηση με 30ετή και πλέον πείρα στην εξόρυξη και επεξεργασία του μαρμάρου, με σύγχρονο εργοστάσιο και με πλήρες εξοπλισμένους δικούς της λατομικούς χώρους. Επίσης, διαθέτουμε μεγάλη γκάμα μαρμάρων Ελληνικών και εισαγωγής. Νέο υποκατάστημα στην Βιομηχανική περιοχή Σχηματαρίου. (500m πριν από τα διόδια Σχηματαρίου δεξιά στο ρεύμα προς Λαμία).

ΑΝ. ΜΑΤΣΙΝΟΠΟΥΛΟΥ**Διεύθυνση:** Μωραγιάννη 38, 12133 Περιστερί**Τηλ:** 2105748698, 2105713655, **Fax:** 2105748698**Προφίλ:**

Αποκλειστική αντιπρόσωπος της ιταλικής εταιρίας COBALM SRL.

Η εταιρία COBALM (Κόμπαλμ), ιδρύθηκε το 1964 κατασκευάζουσα αρχικώς κλασικούς κόφτες, φρέζες και ειδικούς απορροφητήρες μαρμαρόσκονης. Από του έτους 1994, υπό νέα διοίκηση, κατασκευάζει ηλεκτρονικώς και ψηφιακώς ελεγχόμενα, μοντέρνα και πλήρως αυτόματα μηχανήματα εξελιγμένης τεχνολογίας με CNC/PLC, όπως Κέντρο Επεξεργασίας CNC-IDEA TOP, ηλεκτρονικό παντογράφο IDEA PLUS, υδροκοπή, έξι τύπους φρεζών (γεφυροκόπτες με ή χωρίς CNC), κλπ.

Η COBALM (Κόμπαλμ) στο εργοστάσιό της των 3500 m2 κοντά στο Ρίμινι Ιταλίας πραγματοποιεί προηγμένους μηχανολογικούς σχεδιασμούς με SOFTWARE -3D και ηλεκτρονικούς προγραμματιστές PLC/CNC, εκτελώντας τις εγκαταστάσεις των και το σέρβις με δικό της εξειδικευμένο προσωπικό. Προϊόντα: Φρέζες (γεφυροκόφτες), Κέντρα Επεξεργασίας Μαρμάρων CNC, ηλεκτρονικοί παντογράφοι, υδροκοπές, πάγκοι απορροφήσεως μαρμαρόσκονης, μίνι βιολογικοί κ.α.

BATH +

Διεύθυνση: Δωδεκανήσου 1, 18755 Καμίνια,

Τηλ: 2104100218, **Fax:** 2104100093

E-mail: info@bathplus.gr, **Website:** www.bathplus.gr

Προϊόντα: Η εταιρία μας, με γνώμονα την ποιότητα, ευελιξία και αισθητική, έρχεται να καλύψει την ανάγκη προμήθειας της αγοράς με προϊόντα υψηλών προδιαγραφών σε ιδιαίτερα ανταγωνιστικές τιμές. Οι ιδρυτές της, με πάνω από είκοσι χρόνια εμπειρίας στο χώρο των ειδών υγιεινής και πλακιδίων, έχουν θέσει ως στόχο να αλλάξουν τα δεδομένα της αγοράς, προσφέροντας στους πελάτες τους, τις πλέον συμφέρουσες λύσεις μέσα από μια μεγάλη ποικιλία εξειδικευμένων προϊόντων.

ΟΜΙΛΟΣ ΜΠΟΡΟΒΑ Α.Ε. – STONECRETE

Διεύθυνση: Σπύρου Βρεττού 45, 13671 Αχαρναί

Τηλ: 2102403855, 2108088280, **Fax:** 2102403871

E-mail: info@stonecrete.gr, **Website:** www.stonecrete.gr

Προφίλ: Ο Όμιλος Επιχειρήσεων Μποροβά και η Εταιρεία μας STONECRETE εισήγαγε την τεχνολογία των Σταμπωτών Δαπέδων στην Ελλάδα το 1992. Παράλληλα, παράγει χειροποίητες πέτρες, υλικά, ελαστικά καλούπια και εργαλεία για Σταμπωτά Δάπεδα, Σταμπωτό Σοβά και λοιπές εφαρμογές όπως Τιμεντοκοινίες, Overlay, Spray Deck, Χτενιστό Δάπεδο κ.α.. Σήμερα είναι η μεγαλύτερη και αρχαιότερη Εταιρεία της χώρας στον τομέα αυτό. Διαθέτει οργανωμένο δίκτυο δεκάδων αντιπροσώπων ώστε να καλύπτει όλα τα διαμερίσματα της χώρας. Επιπλέον, η Εταιρεία μας εξάγει τις παραπάνω εφαρμογές, τεχνογνωσία και υλικά, σε δεκάδες χώρες. Για όλα τα υλικά

0

της διαθέτει πιστοποιητικά καταλληλότητας και άριστες προδιαγραφές των αρμοδίων υπηρεσιών. Η εταιρεία μας διαθέτει απεριόριστη ποικιλία σχεδίων (καλούπια) και χρωμάτων καθώς επίσης κατασκευάζει και καλούπια σε νέα σχέδια σύμφωνα με τις ανάγκες κάθε έργου.

ΟΙΚΟΡΑΜΑ

Διεύθυνση: Μιλτιάδου Μαντά 308, 19014 Καπανδρίτι
Τηλ: 2295053372, 2295052689, **Κιν:** 6977259542, **Fax:** 2295052965

Προφίλ: Το οικΟραμα, είναι ένας νέος οδηγός που απευθύνεται σε όσους θέλουν ν' αποπερατώσουν την κατοικία τους. Γνωρίζοντας την ταλαιπωρία που πέρασαν όσοι ξεκίνησαν το σπίτι τους, αλλά και αυτήν που τους περιμένει μέχρι να πάρουν το πολυπόθητο κλειδί στο χέρι, επιλέξαμε να σας γνωρίσουμε κάποιους επαγγελματίες, που θα σας βοηθήσουν, ακριβώς σ' αυτό!

Στις σελίδες του θα βρείτε ειδικότητες υλικά και επαγγελματίες, που εσείς οι ίδιοι, θα διαλέξετε να συνεργαστείτε.

Χρησιμοποιήστε τον οδηγό μας σε κάθε στάδιο της οικοδομής σας και θα δείτε πόσο χρήσιμο εργαλείο θ' αποδειχθεί.

Διανέμεται ΔΩΡΕΑΝ στο περίπτερό σας. Ζητείστε το!

ΟΝΥΞ ΕΠΕ, ΜΑΡΜΑΡΑ ΖΑΦΕΙΡΑΚΗ

Διεύθυνση: 580 ΧΛΜ ΑΘΗΝΩΝ-ΛΑΜΙΑΣ, 32009 ΟΙΝΟΗ
Τηλ: 2262031362, **Fax:** 2262031562, **Κιν:** 6944353017

Προφίλ: Η εταιρεία μας με την επωνυμία «ΟΝΥΧ ΕΠΕ», αποτελεί εξέλιξη της επιχείρησης «ΟΝΥΧΑΣ-ΜΑΡΜΑΡΑ ΖΑΦΕΙΡΑΚΗ», η οποία δραστηριοποιείται στο χώρο του μαρμάρου από το 1979.

ΔΙΑΘΕΤΕΙ ΙΔΙΟΚΤΗΤΑ ΛΑΤΟΜΕΙΑ

Κύριες δραστηριότητες της επιχείρησης είναι:

- Η εξόρυξη «όνυχα» και «μαρμάρου» σε όγκους
- Η επεξεργασία των όγκων σε πλάκες και ειδικές διαστάσεις.
- Η εμπορία και εξαγωγή των προϊόντων της, τόσο σε Ευρωπαϊκές όσο και σε τρίτες χώρες.

Η εταιρία διαθέτει μια μεγάλη ποικιλία προϊόντων ΟΝΥΧΑ και ΜΑΡΜΑΡΟΥ,

με πολλούς πανέμορφους χρωματισμούς και φυσικά σχέδια που παράγονται σε πλάκες μεγάλων διαστάσεων 0,2cm & 0.3cm, πλακίδια, ειδικές διαστάσεις και είναι ιδανικά για εφαρμογές σε:

- ΟΡΘΟΜΑΡΜΑΡΩΣΗ
- ΠΑΤΩΜΑΤΑ
- ΣΚΑΛΕΣ
- ΤΖΑΚΙΑ (ΜΟΝΤΕΡΝΑ-ΚΛΑΣΣΙΚΑ)
- ΚΟΥΖΙΝΕΣ (ΠΑΓΚΟΙ-ΝΕΡΟΧΥΤΕΣ ΚΛΠ)
- ΜΠΑΝΙΑ (ΠΑΓΚΟΙ-ΕΠΕΝΔΥΣΕΙΣ-ΝΙΠΤΗΡΕΣ ΚΛΠ)
- ΔΙΑΚΟΣΜΗΤΙΚΑ
- ΔΑΠΕΔΑ-ΚΑΔΡΕΤΑ
- ΕΠΕΝΔΥΣΕΙΣ ΤΟΙΧΩΝ -ΕΣΩΤΕΡΙΚΟΥ-ΕΞΩΤΕΡΙΚΟΥ ΧΩΡΟΥ
- ΓΡΑΦΕΙΑ
- ΤΡΑΠΕΖΙΑ (ΚΟΛΩΝΕΣ-ΒΑΣΕΙΣ ΚΛΠ)
- ΕΙΔΙΚΕΣ ΚΑΤΑΣΚΕΥΕΣ ΑΠΟ ΟΝΥΧΑ-ΜΑΡΜΑΡΟ
- ΣΟΒΑΤΟΠΙΑ

OPSIS Promotional Devices

Διεύθυνση: Κόνωνος 5, 185 45, Πειραιάς

Τηλ./Fax: 2104226670

E-mail: info@opsis-prom.com, opsis_prd@yahoo.com

Website: www.opsis-prom.com

Προϊόντα: πινακίδες εναλλασσόμενων μηνυμάτων (εσωτερικών και εξωτερικών χώρων καταστημάτων, αθλητικών χώρων, υπαίθριας διαφήμισης), μεταλλικά φωτεινά γράμματα, φωτεινές επιγραφές, περιστρεφόμενες φωτεινές επιγραφές, μηχανισμοί περιστροφής, ειδικές διαφημιστικές κατασκευές, light boxes, ψηφιακές εφαρμογές οπτικής επικοινωνίας, πινακίδες trivision

Προφίλ: Η εταιρία OPSIS Promotional Devices με 15ετή εμπειρία στον χώρο των δυναμικών μέσων οπτικής προβολής, δραστηριοποιείται κυρίως στην κατασκευή πινακίδων εναλλασσόμενων μηνυμάτων που προσφέρει κατ' αποκλειστικότητα στην ελληνική αγορά. Διευρύνοντας την λίστα των προσφερόμενων προϊόντων, παρέχουμε πληθώρα μέσων οπτικής προβολής από απλές φωτεινές επιγραφές με φωτισμό φθορισμού και led έως περιστρεφόμενες διαφημιστικές κατασκευές. Επιπλέον, ανταποκρινόμενοι

Π

στις απαιτήσεις τις σύγχρονης αγοράς, προσφέρουμε σε συνεργασία με εταιρίες του εξωτερικού ψηφιακά μέσα οπτικής επικοινωνίας. Συζητήστε μαζί μας οποιοδήποτε project έχετε υπό σχεδιασμό για να σας προσφέρουμε την καλύτερη δυνατή λύση.

ΜΑΡΜΑΡΑ ΚΟΖΑΝΗΣ - ΑΦΟΙ ΠΑΠΑΘΥΜΙΟΠΟΥΛΟΙ Ο.Ε.

Εργοστάσιο: 12ο χλμ. Σερβίων – Τρανοβάλτου

Τηλ: 2464051274, **Fax:** 2464021115

Λατομεία: Τρανόβαλτο & Ροδίτης Κοζάνης

Υποκατάστημα Αθηνών: Λ. Λαυρίου 305, Παιανία

Τηλ: 2106041472, **Fax:** 2106041472

Προϊόντα: Λευκά, ημίλευκα μάρμαρα Κοζάνης, όγκοι, πλάκες, καδρέτα, σκαλοπάτια, νεροχύτες, τζάκια, καλλιτεχνήματα, μαρμάρια χαλιά, εκκλησιαστικές εργασίες.

ΠΑΠΑΣΑΒΒΑΣ ΣΑΒΒΑΣ

Διεύθυνση: Επτανήσου 6, 27054 Αρτέμιδα

Τηλ: 2294083026, 2294087092, **Fax:** 2294083026

ΜΑΡΜΑΡΑ ΑΓΙΑΣ ΜΑΡΙΝΑΣ ΕΠΕ

Διεύθυνση: 19^ο χλμ Λεωφ. Μαραθώνος, 15351 Παλλήνη

Τηλ: 2106039362, **Fax:** 2106039128

E-mail: perrakis@hellasnet.gr

Website: www.perrakis.eu

Προφίλ: Η εταιρία ιδρύθηκε το 1991 ως συνέχεια των επιχειρήσεων μαρμάρου του Δημήτρη Περράκη, λατόμου με 60ετή πείρα στον κλάδο.

Οι δραστηριότητες της εταιρίας περιλαμβάνουν την εξόρυξη όγκων Αγίας Μαρίας, την επεξεργασία μαρμάρων σε πλάκες & τελικά προϊόντα, καθώς και την εμπορία όγκων, πλακών και έτοιμων προϊόντων από την Ελλάδα και το εξωτερικό (Ιταλία, Τουρκία, Αίγυπτο, Μαρόκο κτλ.)

Η εταιρία εμπορεύεται και τα προϊόντα χαλαζία (Quartz) της Samsung, που συνδυάζουν όλα τα πλεονεκτήματα του χαλαζία αλλά και την υψηλή ποιότητα της Samsung.

Δραστηριότητες: Εξόρυξη επεξεργασία εμπορία μαρμάρων, γρανιτών, quartz.
Προϊόντα: Μάρμαρα, γρανίτες, quartz.

ΠΕΤΡΩΤΟΣ ΙΩΑΝΝΗΣ

Διεύθυνση: Γρηγορίου Ε' 20, 41222 Λάρισα
Τηλ: 2410622033, **Κιν:** 6974819387, **Fax:** 2410622033
E-mail: petro54@otenet.gr, **Website:** www.petrotos.gr

Προφίλ: Ο Γιάννης Πετρωτός το 2004 ίδρυσε την εταιρεία « ΠΕΤΡΩΤΟΣ ΑΡΧΙΤΕΚΤΟΝΙΚΕΣ ΕΚΔΟΣΕΙΣ» με σκοπό να δώσει στους Έλληνες αρχιτέκτονες, διακοσμητές και κατασκευαστές ποιοτικά βιβλία στον χώρο της αρχιτεκτονικής και της διακόσμησης. Για τον σκοπό αυτό, μέχρι σήμερα έχει εισάγει και έχει εκδώσει στην Ελλάδα σπουδαία βιβλία αρχιτεκτονικών οίκων του εξωτερικού. Κάθε χρόνο εισάγει ένα μεγάλο αριθμό νέων τίτλων ώστε να καλύψει όλες τις απαιτήσεις των αρχιτεκτόνων, των διακοσμητών και κατασκευαστών κτιρίων.

Σήμερα, οι εκδόσεις « ΠΕΤΡΩΤΟΣ » στεγάζονται στην Λάρισα με γραφεία και αποθήκη στην οδό Γρηγορίου Ε' 20.

Οι εκδοτικές εταιρείες που εκπροσωπεί στην Ελλάδα προέρχονται από όλες τις χώρες του κόσμου και είναι οι παρακάτω:

- ΠΕΤΡΩΤΟΣ
- EDIZIONI L' ARCHIVOLTO (ΙΤΑΛΙΑ)
- EDITORIAL PENCIL (ΙΣΠΑΝΙΑ)
- MANEL PADURA (ΙΣΠΑΝΙΑ)
- LINKS INTERNATIONAL (ΙΣΠΑΝΙΑ)
- ARCHIWORLD (ΚΟΡΕΑ)
- CAPRESS (ΚΟΡΕΑ)
- EDICIONES DALY (ΙΣΠΑΝΙΑ)

Πολλά από τα βιβλία που έχουν εισαχθεί έχουν γίνει best seller για την Ελληνική αγορά. Επίσης, κάποιοι τίτλοι των παραπάνω εκδοτικών οίκων έχουν γίνει σε Ελληνική έκδοση.

Το 2006 ο εκδοτικός οίκος « ΠΕΤΡΩΤΟΣ » προκειμένου να καλύψει ένα

ευρύτερο φάσμα σχεδιαστών, ασχολήθηκε με την εισαγωγή και προώθηση στην Ελλάδα βιβλίων γραφιστικής- επιγραφών, από διάφορους εκδοτικούς οίκους όλου του κόσμου.

PRINT ALL Ε.Π.Ε.

Διεύθυνση: Ευμολπιδών 28Α, 11854 Κεραμεικός,

Τηλ: 2103845344, **Fax:** 2103807253

E-mail: info@printall.gr, info@marbleguide.com

info@dapedofair.gr, info@ecolife.gr

Website: www.printall.gr , www.marbleguide.com, www.dapedofair.gr
www.ecolife.gr

Προϊόντα: Γραφικές τέχνες (προσπέκτους, logo, εκτυπώσεις κτλ), σχεδιασμός δημιουργία websites, ανάπτυξη multimedia CD-ROM, διοργάνωση εκθέσεων.

Προφίλ: Η φιλοσοφία μας κινείται παράλληλα με την δημιουργία των νέων αναγκών της αγοράς, τροφοδοτούμενη από την εξέλιξη της υψηλής τεχνολογίας. Μπορούμε να καλύψουμε από την πιο απλή ζήτηση (κάρτες, επιστολόχαρτα, εκτυπώσεις), μέχρι την πιο πολύπλοκη (sites σε Flash & Shockwave, interactive multimedia CD-ROM περιέχοντας 3D και animation).

ΠΡΟΒΟΛΗ 3

Διεύθυνση: Μαραθώνος 20, 15343 Αγ. Παρασκευή, Αθήνα

Τηλ: 2106006917-6008530, **Fax:** 2106006981

E-mail: provoli3@otenet.gr, **Website:** www.provoli3.gr,

Προφίλ: ΕΚΔΟΣΕΙΣ ΔΙΑΦΗΜΙΣΕΙΣ

Η ΠΡΟΒΟΛΗ3 δραστηριοποιείται στο χώρο των εκδόσεων και των διαφημίσεων τα τελευταία 25 χρόνια. Έχει την ιδιοκτησία, εκδίδει και εκμεταλλεύεται διαφημιστικά τον ετήσιο «ΟΔΗΓΟ ΕΡΓΟΛΗΠΤΙΚΩΝ ΕΤΑΙΡΕΙΩΝ ΚΑΙ ΓΡΑΦΕΙΩΝ ΜΕΛΕΤΩΝ». Εκδίδει, επίσης, και έχει τη διαφημιστική εκμετάλλευση της μηνιαίας έκδοσης των ΠΕΔΜΕΔΕ – ΠΕΔΜΗΕΔΕ «Η ΚΑΤΑΣΚΕΥΗ» και της ετήσιας «ΕΠΕΤΗΡΙΔΑΣ» και του «ΗΜΕΡΟΛΟΓΙΟΥ» των Ενώσεων ΠΕΔΜΕΔΕ ΠΕΔΜΗΕΔΕ, της μηνιαίας έκδοσης του Δελτίου του ΠΑΝΕΛΛΗΝΙΟΥ

ΣΥΛΛΟΓΟΥ των ΔΙΠΛΩΜΑΤΟΥΧΩΝ ΜΗΧΑΝΟΛΟΓΩΝ – ΗΛΕΚΤΡΟΛΟΓΩΝ «ΔΕΛΤΙΟ Π.Σ.Δ.Μ.-Η» καθώς και της διμηνιαίας έκδοσης της ΠΕΣΕΔΕ «ΕΡΓΟΛΗΠΤΙΚΟ ΒΗΜΑ». Παράλληλα, δραστηριοποιούμενη στο χώρο της διαφήμισης που απευθύνεται στους μηχανικούς και στον κατασκευαστικό τομέα συνεργάζεται με το εβδομαδιαίο ΕΝΗΜΕΡΩΤΙΚΟ ΔΕΛΤΙΟ του ΤΕΕ.

S-PLASTICON

Διεύθυνση: Ναυπλίου 18, 14452 Μεταμόρφωση

Τηλ: 2102850555, 2102855385-6, **Fax:** 2102855384

E-mail: info@s-plasticon.gr, **Website:** www.s-plasticon.gr

Προφίλ: Η S Plasticon είναι μια εταιρεία παραγωγής αρχιτεκτονικών και διακοσμητικών πάνελ.

Εφαρμόζοντας προηγμένες τεχνολογικά διαδικασίες είμαστε σε θέση να εγλωβίσουμε σε θερμοπλαστικές ρητίνες ή γυαλί διάφορα οργανικά ή τεχνητά υλικά.

Το αποτέλεσμα είναι μοναδικής αισθητικής πάνελ. Διάφανα, φωτοδιαπερατά ή μη για χρήση δομικών στοιχείων για επικαλύψεις κτιρίων, διαχωριστικών, φωτιστικών οροφής, επίπλων και διαφόρων άλλων αρχιτεκτονικών εφαρμογών.

Επενδύοντας σε κατάλληλο μηχανολογικό εξοπλισμό όπως Lazer cutting, CNC routing, vacuum thermoforming κτλ έχουμε τη δυνατότητα να επεξεργαστούμε τα πάνελ μας σύμφωνα με σχέδια και απαιτήσεις του πελάτη. Αποτέλεσμα να του παραδίδουμε τελικό προϊόν με εγγύηση την εμπειρία και τη τεχνογνωσία της εταιρείας μας.

STONE & GROUND TOMANI ANDREA

Σ

Διεύθυνση: Αμαρυλλίδος 8, 13671 Αχαρναί**Τηλ:** 2102466224, **Fax:** 2102466224, **Kiv:** 6976611236**E-mail:** info@stoneandground.gr, **Website:** www.stoneandground.gr

Προφίλ: Η εταιρία μας εξειδικεύεται στην κατασκευή Σταμπωτών, Βιομηχανικών και Εποξειδικών Δαπέδων, Σταμπωτό τοίχου και Ράμπες.

Επίσης κατασκευάζουμε και διαθέτουμε Σκληρυντικά χρώματα και καλούπια για τα Σταμπωτά Δάπεδα.

ΣΩΜΑΤΕΙΟ ΕΠΙΧΕΙΡΗΣΕΩΝ ΜΑΡΜΑΡΟΥ ΑΤΤΙΚΗΣ

Διεύθυνση: Λακωνίας 40-44, 11523 Αμπελόκηποι**Τηλ:** 2106912984, 2106928144, **Fax:** 2106912984**ΤΕΧΝΙΚΑ Ε.Π.Ε. - ΔΗΜ. ΣΑΜΑΡΑΣ**

Διεύθυνση: 7ο χλμ Χαλκίδας – Αρτάκης, 34600 Χαλκίδα**Τηλ:** 2221041193, 2221081977, **Fax:** 2221081977**E-mail:** tehnikaepe@yahoo.gr

Προφίλ: Η εμπειρία μας εδώ και 20 χρόνια στο χώρο της εμπορίας πλακιδίων, ειδών υγιεινής, πορτών και επίπλων κουζίνας, εγγυάται για τον πελάτη τις καλύτερες αγορές.

Εισάγουμε από τους καλύτερους οίκους του εξωτερικού και υπογράφουμε, με γνώμονα την αισθητική και τον άριστο συνδυασμό ποιότητας και τιμής, το τέλειο αποτέλεσμα.

Προϊόντα πολυτελείας σε προσιτές τιμές.

ΤΕΧΝΙΚΗ ΑΘΗΝΩΝ, Σ. ΤΡΙΜΗΣ & ΣΙΑ Ο.Ε.**Διεύθυνση:** Σωνιέρου 18, 10438 Αθήνα**Τηλ:** 2105202866, **Fax:** 2105202869**E-mail:** info@athenstechnica.gr, **Website:** www.athenstechnica.gr

Τ

Προϊόντα-Δραστηριότητες: Αντιπροσωπείες-εισαγωγές μηχανημάτων κοπής και επεξεργασίας μαρμάρου-γρανίτη GASPARI MENOTTI, λειαντικά MAPELLI, λειαντικές μηχανές δαπέδου KLINDEX, στιλβωτικά-αδιαβροχοποιητικά-καθαριστικά-προστατευτικά graffiti-στόκοι-κόλλες BELLINZONI, δίσκοι κοπής μαρμάρου-γρανίτη-πέτρας-κεραμικού WORKDIAMOND, διαμαντόχαρτα-φρεζάκια-αεροτροχοί SORMA, εργαλεία καλλιτεχνίας GIORGI, μουρелоμηχανή OMA SYSTEM, διαμαντόχαρτα NANIWA, βούρτσες αντικέ MASTER TRE. Σύμβουλοι Μηχανολόγοι Μηχανικοί Έτος Ιδρύσεως: 1970

ΤΕΧΝΟΜΑΡΜ**Διεύθυνση:** 52^ο χλμ Αθηνών - Λαμίας, 19011 Αυλώνα**Τηλ:** 2295041507, **Fax:** 2295041498**E-mail:** info@technomarm.gr, **Website:** www.technomarm.gr

Προφίλ: Η εταιρία μας δραστηριοποιείται στο χώρο της εμπορίας – επεξεργασίας και εφαρμογής μαρμάρου – γρανίτη και άλλων διακοσμητικών πετρωμάτων σε οικίες και επαγγελματικούς χώρους από το 1970. Τα τελευταία χρόνια (από το 2000) λειτουργεί στο καινούργιο ιδιόκτητο εργοστάσιο στον Αυλώνα όπου σε συνδυασμό με σύγχρονα μηχανήματα και ακολουθώντας τις νέες τάσεις διευρύνουμε τη γκάμα των προϊόντων μας, χρησιμοποιώντας επιλεγμένα υλικά από την Ελλάδα και όλο τον κόσμο προσφέροντας ολοκληρωμένες λύσεις και στις πιο απαιτητικές εργασίες.

Δραστηριότητες:

Εμπορία και επεξεργασία μαρμάρων – γρανιτών και διακοσμητικών πετρωμάτων από όλο τον κόσμο.

Εφαρμογές μαρμάρων και άλλων πετρωμάτων σε εσωτερικούς (Δάπεδα-μπάνια-κουζίνες-σκάλες) και εξωτερικούς χώρους (αυλές-βεράντες-πισίνες-επενδύσεις) σε οικίες και επαγγελματικούς χώρους.

Ειδικές εργασίες-Διακοσμητικά στοιχεία-Παλαίωση-Βότσαλα-Αντικέ μάρμαρα.

ΤΕΠΟ Μ. ΕΠΕ

Τ

Διεύθυνση: 7ο Χλμ Λεωφ. Λαυρίου – Κερατέας, Θέση Σπηλιά Ζέζα – Κερατέα**Τηλ.:** 2292069650, **Fax:** 2292069852**E-mail:** info@tepo.gr, **Web-site:** www.tepo.gr

Προϊόντα: Μονωτικά υλικά υψηλών προδιαγραφών και υλικά επένδυσης οικοδομής

Προφίλ: Η εταιρία ΤΕΠΟ Μ.ΕΠΕ είναι Ελληνική και χάρη στη διαρκή έρευνα με περιβαλλοντική Ευαισθησία, ανέπτυξε και δημιούργησε Σύγχρονα – Ευκολόχρηστα – Αξιόπιστα – προϊόντα υψηλών προδιαγραφών που προορίζονται για την Κατασκευή – Επισκευή – Συντήρηση – Προστασία – Μόνωση και Επένδυση της οικοδομής

ΦΤΙΑΧΤΟ ΜΟΝΟΣ ΣΟΥ**Διεύθυνση:** Ταβουλάρη 9, 11141 Πατήσια**Τηλ:** 2102282534, **Fax:** 2102284653**E-mail:** info@ftiaxtomonosou.gr, **Website:** www.ftiaxtomonosou.gr

Προφίλ: Η εταιρία μας ιδρύθηκε το 1998 και δραστηριοποιείται στο εμπόριο ξυλείας και στα παράγωγά της. Διαλέξαμε για σας πλούσια ποικιλία ξύλων καθώς και βιομηχανικών προϊόντων ξύλου.

Οι επιλογές των προϊόντων μας βασίζονται στην υψηλή ποιότητα, στην δυνατότητα επιλογών, στις εφαρμογές και στην ανάγκη για λογικές τιμές.

Έχουμε πάντα την δυνατότητα άμεσης διάθεσης. Σε έναν χώρο με άρτιο εξοπλισμό και άριστα εξειδικευμένο προσωπικό, μπορούμε να σας βοηθήσουμε στην κοπή των διαστάσεων που χρειάζεστε και συναρμολόγηση αυτών, καθώς και να οργανώσουμε την μεταφορά τους στο χώρο σας με σκοπό την καλύτερη εξυπηρέτησή σας. Στο νέο μας υποκατάστημα ΤΑΒΟΥΛΑΡΗ 11 μπορείτε να δείτε όλα τα νέα μοντέλα σε νεροχύτες, μπανιέρες, απορροφητήρες καθώς και όλα τα είδη σε υλικά επιπλοποιίας. Επισκεφτείτε μας για να γνωρίσετε από κοντά την ποιότητα, την ποικιλία και την εξυπηρέτησή μας.

Προϊόντα: ΜΕΛΑΜΙΝΕΣ λευκές-έγχρωμες, MDF γυμνά-επενδυμένα, ΚΟΝΤΡΑ ΠΛΑΚΕ απλά – θαλάσσης, ΝΟΒΟΠΑΝ απλά – επενδυμένα, ΧΑΡΤΟΣΜΑΛΤΙΝΕΣ.

ΑΦΟΙ ΧΑΤΖΗΒΑΡΥΤΗ & ΣΙΑ Ε.Ε.

Διεύθυνση: Πολύστιλο Καβάλας, 64003 Καβάλα
Τηλ: 2510391179, 2510391969, **Fax:** 2510391968
E-mail: intertrade@kav.forthnet.gr

X

Προφίλ: Η εταιρία ιδρύθηκε το 1979 από τους αδερφούς Δημήτρη και Βαγγέλη Χατζηβαρύτη, Μηχανολόγο Μηχανικό και Ηλεκτρονικό Μηχανικό αντίστοιχα, με έδρα την Καβάλα. Οι εγκαταστάσεις της εταιρίας βρίσκονται στο Πολύστιλο Καβάλας σε ιδιόκτητο κτιριακό συγκρότημα. Το εμπορικό τμήμα των αναλώσιμων προμηθεύει όλη την ελληνική αγορά με λειαντικά & αδαμαντοφόρα εργαλεία κοπής, επεξεργασίας και φινιρίσματος υψηλών απαιτήσεων και προδιαγραφών. Βασικός στόχος της εταιρίας παραμένει πάντα η καλύτερη δυνατή εξυπηρέτηση των πελατών της καλύπτοντας όλες τις ανάγκες τους σε μηχανήματα στη συντήρησή τους στην Ελλάδα και Διεθνώς.

Προϊόντα: Λειαντικά, πέτρες λείανσης, αδαμαντοφόρα εργαλεία, χημικά κάθε είδους για την επεξεργασία φυσικών πετρωμάτων.

Υποκαταστήματα: Υποκατάστημα της εταιρίας λειτουργεί στη θες/νίκη ενώ διατηρείται αποθήκη αναλωσίμων στην Κόρινθο για την εξυπηρέτηση των αναγκών της νότιας Ελλάδος.

ΧΕΙΡΑΚΗ ΚΑΤΕΡΙΝΑ ΚΑΙ ΣΙΑ ΟΕ

Διεύθυνση: Τατοΐου 181, 13671 Αχαρναί
Τηλ: 2106204449, **Fax:** 2108001037
E-mail: cheiraki@yahoo.gr

Προφίλ: Από το 1969 στο χώρο κατασκευής αδαμαντοφόρων εργαλείων η εταιρία μας συνεχίζει με πείρα και συνέπεια να ανταποκρίνεται στις ανάγκες των πελατών της. Με κύριο μέλημα την υψηλή ποιότητα των εφαρμογών κινούμαστε πέρα από την τυποποίηση και αναλαμβάνουμε κατόπιν παραγγελίας ειδικές κατασκευές. Η σύγχρονη τεχνολογία και τα αποκλειστικά μας σχέδια δεν θα ήταν αρκετά για να διατηρήσουμε τις υψηλές μας προδιαγραφές, αυτό που μας κρατάει ψηλά είναι η διάθεση να ακούμε τις ανάγκες σας και το μεράκι για την δουλειά μας.

Δραστηριότητες: Κατασκευή αδαμαντοφόρων εργαλείων.

Προϊόντα: Δίσκοι υγρής κοπής, διαμορφωτικά, ποτήρια, ειδικές κατασκευές για την κοπή μαρμάρων, πέτρας, γρανίτου, ασφάλτου, μεπετού.

ΠΕΤΡΑ - ΠΛΑΚΑ ΓΡΑΜΜΑΤΙΚΟΥ ΑΛΕΞΑΝΔΡΟΣ ΧΡΥΣΙΝΑΣ

Διεύθυνση: Αγ. Γεωργίου 21, 19007 Γραμματικό Αττικής

Τηλ: 2294061562, **Fax:** 2294061562

E-mail: alex_xry@yahoo.gr

Προφίλ: Το λατομείο Γραμματικού βρίσκεται σε ιδιόκτητο οικόπεδο, στην περιοχή Γραμματικού, 7 χιλιόμετρα βόρεια από τον Μαραθώνα. Η μεγάλη διαθεσιμότητα σε πέτρες και πλάκες και η εξαιρετική ποιότητα του υλικού μπορούν να καλύψουν και την πιο απαιτητική ζήτηση.

Η γκάμα των πελατών μας, αγγίζει όλους τους επαγγελματικούς τομείς που αφορούν τη δόμηση. Ξεκινώντας από την κάλυψη των αναγκών σε πέτρα, μιας ιδιωτικής κατοικίας ή μιας εργολαβικής κατασκευής, έως τη διάθεση του προϊόντος μας σε Δημόσια Έργα.

Οι δραστηριότητες της εταιρίας μας καλύπτουν ένα ευρύ φάσμα, ξεκινώντας από την εξόρυξη, μέχρι την επεξεργασία και τη διάθεση. Στις εγκαταστάσεις μας, θα έχετε την ευκαιρία να γνωρίσετε μία μεγάλη ποικιλία διακοσμητικών πετρωμάτων σε διάφορα χρώματα (σκουριά, κίτρινο, μπεζ, και το βασικό χρώμα μπλε σκούρο της θάλασσας) καθώς και μια καινούρια πέτρα χρώματος μπεζ (όνομα Καναλιών)

**ΧΤΙΖΩ – ΑΝΑΚΑΙΝΙΖΩ - ΔΙΑΚΟΣΜΩ
ΟΝΕ ΔΙΑΦΗΜΙΣΕΙΣ-ΕΚΔΟΣΕΙΣ**

Διεύθυνση: Θράκης 55, 15235 Βριλήσια

Τηλ: 2106984280-1, **Fax:** 2106993954

E-mail: oneadv@otenet.gr

Προφίλ: Τα γνωστά περιοδικά: «ΧΤΙΖΩ-ΑΝΑΚΑΙΝΙΖΩ» και «ΧΤΙΖΩ-ΔΙΑΚΟΣΜΩ» είναι περιοδικά περιπτερού και έχουν σαν στόχο να προσφέρουν λύσεις στο καταναλωτικό κοινό που ενδιαφέρεται για την ανακαίνιση αλλά και το χτίσιμο του σπιτιού του.

Μετά από μια μακρόχρονη και ανοδική πορεία καταφέραμε να «περάσουμε» στη συνείδηση του καταναλωτή και πραγματικά τα περιοδικά μας να «αποτελούν» αργαλείο στα χέρια του. Η εκδοτική ΟΝΕ εκδίδει επίσης τα περιοδικά: «ΔΙΑΚΟΣΜΩ», «ΚΑΤ' ΟΙΚΟΝ», «CUCINE-BAGNO», «ΑΛΛΑΖΩ» που επίσης αφορούν το σπίτι.

Ε.ΣΚΑΛΚΩΤΟΣ & ΥΙΟΙ ΠΕΜ ΑΕΒΕ

Διεύθυνση: Λεωφ.Λαυρίου 101-103, 15354 Γλυκά Νερά,
Τηλ: 2106047582-4, **Fax:** 2106047581
E-mail: Skalkot2@otenet.gr

Η εταιρεία μας ιδρύθηκε το 1975 με την επωνυμία Ε.ΣΚΑΛΚΩΤΟΣ & ΥΙΟΙ ΠΕΜ ΑΕΒΕ έχει έδρα επί της λ. Λαυρίου 101-103 Γλυκά Νερά Αττικής.

Ασχολείται με προκατασκευασμένα προϊόντα και τεχνουργήματα εκ λευκούτσιμεντου όπως κολονάκια ζαρντινιέρες κάγκελα περιφράξεως οστεοθυρίδες κλπ.

Παράλληλα δε επεξεργάζεται το μάρμαρο και τον γρανίτη (φυσικό και τεχνητό) σε ιδιαίτερα απαιτητικές και εξειδικευμένες εργασίες. (κατασκευή μαρμαρίνων κολωνακίων και κολονών, επενδύσεις τζακιών, προσόψεων κτιρίων, δαπέδων, λουτρών, πάγκων κουζίνας, κατασκευή νιπτήρων κλπ.)

Λόγω της πολυετούς απασχόλησης με τα ανωτέρω αντικείμενα και κατόπιν των επιτευγμάτων μας στο χώρο των τεχνικών εργασιών, μας έχουν απονεμηθεί κατά καιρούς διπλώματα τα ευρεσιτεχνίας όπως:

1. Δίπλωμα ευρεσιτεχνίας για την προκατασκευή μετωπών εξωστών κτιρίων.
2. Δίπλωμα ευρεσιτεχνίας προκατασκευασμένου τοιχίου.
3. Πιστοποιητικό χρησιμότητας του Ο.Β.Ι. (Οργανισμός Βιομηχανικής Ιδιοκτησίας) για τις προκατασκευασμένες οστεοθυρίδες (οστεοφυλάκια).

VOTSALOTA

Τηλ: 2102824348, **Κιν:** 6977760585, **Fax:** 2102824348
E-mail: info@votsalota.gr, **Website:** www.votsalota.gr

Προϊόντα: Επίστρωση δαπέδων με βότσαλα

Προφίλ: Υπογράφει ευφάνταστες, ποιοτικές δημιουργίες με βότσαλα. Ο λόγος για τη Votsalota, εταιρία η οποία αναλαμβάνει την επίστρωση δαπέδων με βότσαλα.

Η ποιότητα κατασκευής, η πληθώρα επιλογών σε μεγέθη και χρωματισμούς, η ταχύτατη υλοποίηση και παράδοση των έργων και η υψηλού επιπέδου εξυπηρέτηση, πριν και μετά την πώληση, έχουν καθιερώσει την εταιρία, η οποία αποτελεί κορυφαία επιλογή και στην ξενοδοχειακή αγορά.

Ο βοτσαλοτάπητας ένα απόλυτα φυσικό προϊόν βρίσκεται άριστη εφαρμογή σε εξωτερικούς χώρους, όπως λόγου χάρη, σε περιβάλλοντα χώρο πισίνας, αλλά και γενικότερα σε εξωτερικές επιφάνειες, δημιουργώντας το ιδανικό σκηνικό. Το προϊόν είναι η πλέον κατάλληλη λύση για πολλούς λόγους.

Για παράδειγμα απαιτείται μικρό διάστημα για την κατασκευή του, είναι ιδιαίτερα οικονομικό, αντιολισθητικό, αδιάβροχο, ανθεκτικό, φιλικό προς το περιβάλλον, δεν λερώνει, ενώ μεταξύ άλλων, η εταιρία παρέχει δέκα χρόνια εγγύηση.



www.dapedofair.gr

index

12^η Έκθεση
ΔάΠΕΔΟ
& επένδυση τοίχων
2010



EXHIBITOR'S INDEX

A

AKRIVOS STONES - SIKI'S SCHISTS MINING TRADING COMPANY

Address: Siki Pelion, 37006 Volos, Greece

Tel: +30 2423054808, **Fax:** +30 2423055662

E-mail: akrivoss@otenet.gr, **Website:** www.akrivos-stones.gr

Profile: AKRIVOS STONES company was established in 1997 with the primary activity the extraction of Schist's stones at the area of Siki, on the Pellon Mountain.

A few years later the company expanded its activities in subsequent processing and in merchandising various selections of schist's and other natural stones from several places in Greece but mainly from the area of Pelion Mountain.

Nowadays, AKRIVOS STONES company is a modern stone industry owning the newest technology facilities with extraction machinery and shipment equipment. The company's customer service human power is dedicated to help customer with personal solutions and decorative ideas in several stone constructions.

AKRIVOS STONES company has expanded its trading activities in several international markets (European, Middle East, etc) apart from trading in all Greek district areas (Central & North Greece, Peloponnesus, Cyclades, etc.).

ARMONIA – STAMATIS EM. BARBANTAKIS

Address:

Head Office: 64 Likourgou str., 12132 Peristeri

Warehouse: 29 Thimaton Katochis str., 18757 Keratsini

Tel: +30 2104328317, +30 2104324308, **Mob:** +30 6972892673

Fax: +30 2104328317, +30 2104324308

ASSOCIATION OF MARBLE COMPANIES

Address: 40-44 Lakonias str., 11523 Ampelokipi

Tel: +30 2106912984, +30 2106928144, **Fax:** +30 2106912984

ATLAS MARBLE LTD

Address: 120 Marathonos Ave., 15344 Gerakas

Tel: +30 2106610157, **Fax:** +30 2106612682

E-mail: matlas@hol.gr, atlasmar@otenet.gr

Website: www.marmaranestos.gr

Branch Office: 5 Dagli str., 65110 Kavala, P.O.Box 1440

Tel: +30 2510838646, **Fax:** +30 2510838646

EXHIBITOR'S INDEX

A

Products: All kind of imported granite and Greek marble for flooring treads, facing and special works such as: fire places, columns, kitchen benches, etc. Our own white marble Nestos is used in all above products in addition to slabs and blocks.

Profile: The company is affiliated of ATLAS S.A. (Nikitakis) processing marble for four generations now. We have our own quarries and factories being among the first who, since 1900, have produced and industrialized marble in slabs, kitchen sinks and special works.

ATHENS TECHNICA

Address: 18 Sonierou str., 10438 Athens

Tel: +30 2105202866, **Fax:** +30 2105202869

E-mail: info@athenstechnica.gr, **Website:** www.athenstechnica.gr

Products: Delegations-importing-consultants mechanical engineers, cutting and processing machinery of marble-granite, tools and marble-granite processing consumables.

BATH +

Address: 1 Dodekanisou str., 18755 Kaminia Piraeus

Tel: +30 2104100218, **Fax:** +30 2104100093

E-mail: info@bathplus.gr, **Website:** www.bathplus.gr

Products: Tiles, Sanitary ware, bathroom furniture, bathroom accessories, kitchen supplies.

Profile: Our firm, always in search for quality, flexibility and aesthetics, is aiming to fill the market gap in high competitive standard products. Our founder members, having over twenty years of professional experience in tile and sanitary ware sector, have set as a goal to change the market rules by offering the most interest solutions through a vast variety of specialized products.

BOROVAS GROUP S.A. - STONECRETE

Address: 45 Spirou Vrettou Str. 13671 Acharne
Tel: +30 2102403855, 2108088280, **Fax:** +30 2102403871
E-mail: info@stonecrete.gr, **Website:** www.stonecrete.gr

B

Profile: Borovas Group S.A. and our Company STONECRETE, firstly introduced Stamped Concrete Flooring Systems in Greece in 1992. At the same time, we manufacture handmade stones, materials, elastic moulds and tools for Stamped Concrete Flooring Systems, Stamped Plaster and other applications such as Overlay, Spray Deck, Combed Flooring etc. Today our company is the largest and oldest in the country specializing in the certain field and has an organized network of tens of representatives covering all areas in the country. Moreover, our Company exports the above mentioned technologies, know-how and materials, in many countries. For all our materials we hold suitable certifications and excellent specifications. Our company has an endless variety of designs (moulds) and colours, and can furthermore construct moulds in new designs according to the needs of each project.

CHEIRAKI KATERINA & CO

Address: Tatoiou str. 181, Acharne, 13671 Athens Greece
Tel: +30 2106204449, **Fax:** +30 2108001037
E-mail: cheiraki@yahoo.gr

Profile: Since 1969 our company produces & commercializes diamond tools, serving with expertise & reability the needs of our distinguished clients. Putting our major effort in the performance of high quality applications, we move out of the usual standardization & produce upon order specific custom made products.

More than the latest technology and our exclusive designs, we serve the purpose of keeping our high standards in listening to your needs & the devoted care in our work.

EXHIBITOR'S INDEX

D

GRAMMATIKO'S QUARRY ALEXANDROS CHRYSINAS

Address: 21 Agiou Georgiou str., 19007 Grammatiko, Attika
Tel: +30 2294061562, **Fax:** +30 2294061562
E-mail: alex_xry@yahoo.gr

DAPEDON FLOORS

Address: 71 Klisthenous str., 15343 Agia Paraskevi
E-mail: dapedon-floors@live.co.uk

Products: All types of wooden floors(hardwood, engineered,laminate).
Floorfitting tools, Nailers. Ecological Floor varnishes, Maintenance products,
Adhesives, Moisture meters.

Profile: After 15 years of experience in Great Britain and Sweden we are now
introducing our products and services on the Greek market. International
trading allows us to offer top quality floors and products at the lowest prices.

DASKALAKIS MARBLE S.A.

Head Office: 66, Marathonos Ave., 15344 Glyka Nera, Attika
Tel: +30 2106612106, +30 2106610888, **Fax:** +30 2106612395
E-mail: info@daskalakismarble.com
Website: www.daskalakismarble.com
Factory: Vathi Avlidos, Evia
Tel: +30 2221034888, +30 2221034890, **Fax:** +30 2221034891

Quarries: Ritsona Evia, Aliveri Evia, Vanilla Evia. Products: Ritsona marble
(red, rose, gold, golden river, grey), Aliveri grey, Renata, Vanilla Cream and
Evia Brown.

DECO - CENTRE

Address:
1) 5 Pierion str., 59100 Veria, Greece
Tel: +30 2331067463, **Mob:** +30 6974929545, **Fax:** +30 2331067461
2) 77 Marathonodromon str., 15124 Marousi
Tel: +30 2108065560

DRIOXIL CHRISTINA MANTHOU LTD.

Address: Kifissias & Triantafylas , 136 77, Aharnai, Greece.

Tel: +30 2108311333, +30 2108319840, **Fax:** +30 2108325645

Show Room: 9, G. Nazou str., 111 45, Athens, Greece

E-mail: info@drioxil.gr, **Website:** www.drioxil.gr

D

Products: Wooden Flooring & Staircases.

Profile: Following the family tradition of 40 years, the company started to operate in the field of wood, by mid-2010. The Aim of prestige in the market, with basic supplies the consistency and the heritage of deep knowledge of the object. The company has a wide variety of products and provides customers with high quality materials and services.

In its product list, apart from the classic pinned flooring, floating pre-finished flooring and as well as flooring with special characteristics -for exterior use-, are included.

Additionally, Drioxil imports wooden staircases from famous Italian firms. Besides the trading of all these products, it has well trained personnel for their installation.

**DUROSTICK S.A.
PAINT MORTAR & ADHESIVE INDUSTRY**

Address: Aspropyrgos Pc. 19300

Tel: +30 2105598350, +30 2116003500, **Fax:** +30 2105599612

E-mail: info@durostick.gr, **Website:** www.durostick.gr

Profil: DUROSTICK SA has been founded in year 1988 and to this day it is seen as a successful benchmark of modern Greek industry. With respect to the environment and culture, it produces certified quality products for use in construction projects, from their birth to their completion. It consistently monitors the advancements and developments of the global chemical industry; and it puts to the market new products and innovative solutions for use with experienced professionals and energetic individuals. It employs a fully manned Technical Support Department for effective pre and after-sales service which in addition to telephone, fax, e-mail, and web site support, it offers on situ visits when necessary. DUROSTICK SA has shown steady financial growth of most economic & financial indicators - over time. It also puts its efforts and focus in exports activity. DUROSTICK SA looks at the future with optimism, it invests heavily in new technologies and R&D activities, continuously strengthening its position to the Greek and world markets.

EXHIBITOR'S INDEX

EDRA

E

Address: L. Pentelis 154, 15235 Patima Vrilision
Tel: +30 2108044565, **Fax:** +30 2106134804

ECODOMEIN/ OLA GIA THN OIKODOMI

Address: 31 Marathonos Street 15343 Ag, Paraskevi Athens Greece
Tel: +30 2106083970, **Fax:** +30 210 6085114
E-mail: info@trace.gr, **Website:** www.trace.gr

Profil: Trace publishing - advertising company has been contacting business in Greece for the last 5 years specializing exclusively in technical publications concerning general and specific constructions and building, with the following publications:

ECODOMEIN

ECODOMEIN is the first magazine in Hellas, which was created to cover the area of Holistic architecture, by the means of bioclimatic architecture, ecological building and geobiology. Within its editorial board you can find the best qualified scientists in the subject. It is published under the auspices of S.OL.AR (Association of Holistic Architecture and Ecological Building) with international partnerships with distinguished architects and civil engineers from all around Europe. ECODOMEIN magazine is published twice a year in 15.000 copies, is distributed through kiosks and press points throughout Hellas and Cyprus, in Papatotiriou bookstores and from Trace's exhibition kiosks in the majority of building orientated and ecological and bioclimatic interest Hellenic exhibitions.

S.OL.AR (Association of Holistic Architecture and Ecological Building) www.s-ol-ar.gr

ECODOMEIN www.ecodomein.gr, www.trace.gr

OLA GIA THN OIKODOMI

OLA GIA THN OIKODOMI quarterly published Catalog for Building Materials and Construction Professionals

Distributed by Argos agency, to kiosks throughout the country and selected press agencies in Cyprus, it is also passed on free of charge, in the most important exhibitions concerning construction, from the Trace's exhibition kiosk.

ELKEDE Technology & Design Centre SA

E

Address: 12^o Klm. National Road, 144 52 Metamorfosi**Tel:** +30 2102855580, **Fax:** +30 2102846471**E-mail:** elkede@elkede.gr, **Website:** www.elkede.gr**Profil:**

Vision: Our vision is our continuous progress as a Multi-sectorial Technology & Design Centre, acting as an arm of the State, providing support to the enterprises belonging to the sectors we are active in and contributing to their development.

Target: Our target is the effective improvement of the competitiveness of our clients enterprises and our contribution to the improvement of our national economy.

Philosophy: The philosophy of our company is included into the idea of "Adding value to quality" with the multidimensional concept of quality (raw materials, final products, design, hygiene and safety, education and training etc). This kind of philosophy can be accomplished if we take into consideration the services that ELKEDE can provide and which they also consist of the basic elements of the overall quality.

SERVICES

Quality control: We offer fully equipped laboratories in order to operate physic-mechanical and chemical tests. Upon completion of tests, our clients receive a test report. Furthermore we provide our clients with technical support aiming at the improvement of their products.

The tests are carried out according to the International, European and National Standards, are more than 300, and the laboratory sets a Reservation Quality System according to the standard EAOT EN ISO 17025.

Fashion and Design: Having developed a co-operation with foreign couturiers, as well as by conducting researches and visiting exhibitions, we have managed to transmit information and foresee the trends of fashion that will follow. We also provide services that concern the design of the final product.

Research and technology: We deal with communal and national programs carrying the results of the research to the SME. We also co-operate with international associations and technologies centers.

Development of software programs: We have designed and developed software programs relevant to footwear sector. Our aim is to expand this activity to all of our sectors.

EXHIBITOR'S INDEX

E

Environment: Waste water analysis, desalination, color recapture and recapture of recycled water which has been used are the most common tests we provide with the support of fully integrated and innovative laboratory equipment.

Hygiene and Safety: Through the subsidiary EXYPP ELKEDE we provide services of hygiene and safety at work. Mostly, it is about the services a technician of safety and a doctor of hygiene and safety provide as well as a written estimation of the dangers at work.

Education and Training: Through our subsidiary KEK ELKEDE we organize training seminars concerning the personnel of the enterprises in new technologies, informatics, design, hygiene and safety etc.

SECTORS

The major sectors we are active in include Footwear, Leather, Textiles, Apparel, Furniture – Wood and Plastics.

SUBSIDIARIES

EXYPP ELKEDE: is active in the field of health and safety at work providing services to all kinds of enterprise, all over Greece.

KEK ELKEDE: is active in the fields of education and vocational training.

ELMAG HELLAS LTD

Address: Formionos 265, GR 16233 Vironas, Athens, Greece

Tel: +30 2107641935, +30 2107609130, **Mob:** +30 6944282888,

Fax: +30 2107642360

E-mail: info@elmag.gr, **Website:** www.elmag.gr

Products: Stone cutting machines, Stone-Jigsaws, polishing and grinding machines, floor cleaning machines, diamond cleaning pads, diamond cutting discs, angle grinders, all types of diamond tools.

Advanced floor technology.

ELEGANCE MARBLES – PNEVMATIKOS

OFFICES: 120 Marathonos Av., Pikermi, 19 009 Attiki, Greece

Tel: +30 2106032768,

Email: info@elegancemarbles.com

Website: www.elegancemarbles.com

Products: SYNTHETIC GRANITE, MARBLE FOR FLOORING AND STEPS, MOSAIC FLOOR/BATHROOM LINING, NATURAL GRANITE FOR KITCHENS AND BATHROOMS, CONSTRUCTION STONE, NATURAL STONES, AGED FLOORS, IRREGULAR, TILES, POOL BORDERS, POOL COPING, POOL GRATES, FIREPLACES, ARTISTIC, ALPINHEMIE

Profile: ELEGANCE MARBLES specialises in trade and import of tiles as well as processing raw and unprocessed marble and natural stone from Greece and abroad, selecting the best materials both in colour and quality, ensuring high aesthetics for your projects.

ELEGANCE MARBLES provides wholesale products to technical works companies and engineers, as well as to individuals at the best prices on the market.

Do not hesitate to ask us for samples and an offer for any natural material or tile that interests you, Greek or not, and we will respond as quickly as possible by offering the best material at the best prices.

We are at your disposal for any further information you may need.

EURO ISAGOGIKI GAVALIA BROS CO

Address: 17 Davaki str., 57009 Kalochori, Thessaloniki

Tel: +302310540067-+302310533163, **Mob:** 6944204220

Fax: +30 2310533163

EXTRA DIAMOND SERVICES ALKIS N. ILIADIS & C.O. O.E.

Address: 4 Plastira str., 17121 Nea Smyrni, Athens, Greece

Tel: +30 2109339090, **Fax:** +30 2109345475

E-mail: office@ets-iliadis.gr, **Website:** www.ets-iliadis.gr

Products: Diamond & Metal Powder, Diamond tools, cutting discs, core drills & CNC profiling tools for marble, granite, tiles, stone, concrete, reinforced concrete, steel, cast iron, construction, Machinery for the stone industry.

Profile: Our Company is active to the whole Greek territory in:

Diamond & Metal Powder, raw materials & machinery, for the diamond tool manufacturing.

Diamond tools, for dry & wet cutting and CNC profiling tools, for marble, granite, synthetic granite, tiles, stone, concrete, reinforced concrete-steel-cast iron construction. We keep in stock a large variety of those products

EXHIBITOR'S INDEX

F

in our warehouses in Athens for immediate delivery. The stable quality of our products under internationally established brand names are covered by ISO 9001 certificates. The high qualities of those products are adapted to the high standard demand of the Greek market.

Machinery for the stone industry, for the elaboration of marble granite & synthetic granite. Bridge saws and CNC center for the elaboration of every kind of stone. Bridge polishing machines as well as multi-profile single edge polishers and water clarifiers. Multi-machinery for the cutting and polishing of stone and dust collectors for the clarification of the air from dust.

Graphite dies, For the diamond tool Industry

We are exclusive agents of:

*Element Six - Ireland

*Shinhan Diamond Co Ltd – Korea.

*Ghines Srl – Italy.

*Denver S.A. - Italy.

*SGL Carbon / Pantrac - Germany

FTIAXTO MONOS SOU

Address: 9 Tavoulari str., 11141 Patisia

Tel: +30 2102282534, **Fax:** +30 2102284653

E-mail: info@ftiaxtomonosou.gr

Website: www.ftiaxtomonosou.gr

D. GALANIS-G. KOSTAKIS

Address: Ligourio Argolidas, 21052 Argolida

Tel: +30 2753023455, **Fax:** +30 2753022461

E-mail: fidiasmarble@yahoo.com

GALANIS MARBLES

Address: Lygourio Argolidas

Tel.: +30 2753022557, **Mob:** +30 6936898716-7, **Fax:** +30 2753097360

E-mail: info@galanismarble.gr, **Website:** www.galanismarble.gr

Profile: The company was founded in 1971 having as a main commercial activity the distribution and sale of marble "Beize Ligourio". The company is vertically integrated and active in mining, processing and sale of raw and finished marble products. He specializes in the production and processing of products of stone and natural stone. The earthy tones and the high durability make the rock ideals for modern and timeless constructions.

GARIPIDOU LOUIZA - KIKLOS BIBLIO

Address: 31 17th Noemvri str., 15127 Melisia
Tel: +30 2103616545, **Fax:** +30 2103630755

Products: Publications of architecture art.

GASKLIMA – ANT. IKONOMOU

Address: 10-12 Kerameon str., 10436 Athens
Tel: +30 2105247466, +30 2105249700, **Fax:** +30 2105243537
E-mail: heating@gasklima.gr, **Website:** www.gasklima.gr

AFI HATZIVARITI & SIA

Address: Polistilo Kavalas, 64003 Kavala
Tel: +30 2510391179, +30 2510391969, **Fax:** +30 2510391968
E-mail: intertrade@kav.forthnet.gr

Profile: The company was originated at 1979 by the brothers Dimitri and Evangelo Hatzivariti, Mechanic and Electronic engineer respectively, with headquarters in Kavala. At the Polistylo of Kavala in a private building is lodged the administration, the construction department and the deposits of consumables and spare parts. The trade department supplies Greek market with abrasives and diamond tools for cutting processing and fine finishing of high expectations and specification. Main target of the company is to keep up with the high service of the customers in all of the needs in machinery and maintenance in the Greek market and international.

Branches: In the city of Thessaloniki is working a branch and in Korinthos a deposit branch for the needs of the southern Greece.

**INSTITUTE OF GEOLOGY & MINERAL EXPLORATION
DEPT. OF ECONOMIC GEOLOGY**

Address: 1 Spirou Loui str., Entrance C' Olympic Village, 13677 Acharnae
Tel: +30 2102413000-3, **Fax:** +30 2102413015
E-mail: lithos@igme.gr, **Website:** www.igme.gr

Profil: «LITHOS»: THE ACCREDITED ORNAMENTAL STONES QUALITY CONTROL LABORATORY OF I.G.M.E.
 LITHOS Laboratory has been established in 1999, in the frame of the EU "2nd

EXHIBITOR'S INDEX

Community Support Programme” funding scheme. They are active in offering services to the Ornamental Stones Sector, as well as in participating in various joint research projects. Their premises are privately owned by I.G.M.E. and are located in Acharnai, Attica (Spyrou Loui 1, Entrance C, Olympic Village, EL - 13677). In the Organization Chart of I.G.M.E., the Laboratory stands under the Marble and Aggregates Department of the Economic Geology Division.

LITHOS are accredited by the official State accreditation organization, the “Hellenic Accreditation System” (“E.SY.D.”), without interruption since 2002, according to the appropriate Standards. Their current “Accreditation Certificate No. 70 (4)” complies with ELOT EN ISO/IEC 17025:2005.

The Laboratory personnel consist of two Geologists, one Mining Engineer, and one Mining Technician, all of them highly experienced in the field of ornamental stones. Two of them are current members of the “Technical Committee 77 - Natural Stones” (“TE 77”) of the Hellenic Organization for Standardization (EL.O.T.). TE 77 is the Hellenic equivalent of the EU’s CEN/TC 246, 178, and 128. They also participate in relevant Fairs, Meetings, Conferences, etc., where they present scientific papers and/or the Laboratory’s activities to all interested parties.

LITHOS are well equipped with up-to-date certified testing machines and apparatuses, this being an important factor for carrying out high quality testwork according to the European (EN) and/or other international Standards.

For maintaining reliability in the process of determining the various physical mechanical properties of ornamental stones, LITHOS participate successfully in Round Robin Tests together with other relevant European laboratories.

The Laboratory’s “Scope of Accreditation” includes “Test Methods” solely according to EN Standards, being fully harmonized with the current practice in EU Member-States.

Some EN Standards determine “Requirements” for various ornamental stone final products, aiming at assigning the CE marking on them, in relation to their potential application. For certain types of those final products and applications (Natural Stone Products for External Paving), CE marking has recently (April 2007) become obligatory in Hellas, via Common Ministerial Decision 6310/41/28-03-2006 (Official Journal, Issue 427/B/07-04-2006). Furthermore, via Common Ministerial Decision 10976/244/24-05-2007 (Official Journal, Issue 973/B/18-06-2007), the obligatory CE marking in Hellas will be extended to additional products (i.e. “slabs for cladding”, “modular tiles”, “slabs for floors and stairs”, “slate and stone products for discontinuous roofing and cladding”) from June 2008. Thus, without the CE marking, these products will not be able to face competition in the European and international markets.

Although the Laboratory’s activities are mainly related with natural ornamental stones, where the existing equipment permit, other types of relevant materials

(i.e. aggregate concrete masonry units, concrete paving flags, agglomerated stones, etc.) are also being tested.

Through the joint endeavour of the personnel, in conjunction with a positive attitude from the Administration of I.G.M.E., LITHOS will continue to meet successfully their objective, offering high quality services and contributing in strengthening the competitiveness and increasing the share of the Hellenic Ornamental Stones in the European and international markets.

IKTINOS HELLAS S.A.

Address: 7 Likovrissis str., 14452 Athens

Tel: +30 2102826825, **Fax:** +30 2102818574

E-mail: info@iktinος.gr, **Website:** www.iktinος.gr

Profile: IKTINOS HELLAS S.A. is a vertically structured enterprise, since 1973 comprising all stages of quarrying, cutting, processing and trading of marble granites and ornamental stones, with a definite exporting orientation.

Our company is trading for more than 70 kinds of Greek marbles and more than 50 kinds of granite and also a big variety of composite marbles, granites and quartz of the ITALIAN COMPANY QUARELLA SPA.

We also have exclusivity in the Greek market of slabs and blocks from Morocco with the Commercial name of California Honey as well as the completely decorative materials from TREND SPA especially for pools, for internal decoration (flooring, cladding) and kitchen vanities, with high decorative design.

Also the new decorative proposal from IKTINOS is the mosaics ASSOS by IKTINOS with natural rocks (limestone, travertine etc)

We own three quarries with the following marbles: THASSOS WHITE, GOLDEN SPIDER (exclusivity) and VOLAKAS WHITE and we have three branch offices in LARISSA, IRAKLION CRETE ,CORINTHE and commercial relations office in DRAMA. Our company had been entered to the stock market from MARCH 2000 and it is certified by the ISO 9002.

ISELCO HELLAS LTD

MODEL CENTER SOUND INSULATION APPLICATIONS & MATERIALS SOUND INSULATE – INSULATE – CONSTRUCTIVE – DECORATIVE GOODS

391, ATHINON AVE & ZOSIMADON STR., GR – 12243 EGALEO ATHENS

Tel: +30 210 5317910 – 11, **Fax:** + 30 210 5317912

E-mail: iselco@hol.gr, **Website:** www.iselco.gr

EXHIBITOR'S INDEX

I

- ADVANCED TECHNOLOGY SOUND INSULATING AND SOUND ABSORBENT PRODUCTS
- ANTIVIBRATION PRODUCTS FOR FLOORS
- ECOLOGIC AND BIOLOGIC MATERIALS FOR BUILDING-
- SOUND ABSORBENT FACINGS
- SOUND PROOF PARTITIONS AND SUSPENDED CEILINGS
- FLOATING AND SOUND INSULATING FLOORS
- ACOUSTIC DOORS AND WINDOWS
- ACOUSTIC SCREENS FOR TRAF IC AND INDUSTRIAL NOISE AND BAFFLES
- NOISE PROTECTIVE CURTAINS AND MAGNETIC FOILS
- ANTIVIBRATION HANGERS AND MOUNTINGS
- SOUND INSULATING FOR TUBES AND SOIL PIPES
- ANTI DRUM PAINTS SOUND ATTENUATORS AND ACOUSTIC LOUVRES
- ACOUSTIC STUDIES AND CONSTRUCTIONS
- ACOUSTIC MEASUREMENTS
- HEAT INSULATING AND WATER PROOFING MATERIALS
- CONSTRUCTIVE AND DECORATIVE MATERIALS
- IMPROVING AND STRENGTH-ENING MATERIALS FOR CONCRETE AND MORTARS
- SIKA PRODUCTS

IONIAN MARBLE SA

Address: 19 Drossou Str., 14564 Kifisia

Tel: +30 2108078870, +30 2108001467, +30 2108076342

Fax: +30 2108078755

E-mail: ionianm@hol.gr, **Website:** www.ionianmarble.gr

Profile: Our activity in the marble field, started at the 80s with basic object of exporting our products to the USA market. By the end of this decade and up to now, our company has achieved in exporting marble all over the world. The continuous improvement in quality and enriched collection of marble, as well as the dynamic competitive prices, enabled us to supply materials to large projects abroad also in local market. Taking under consideration the long experience in the field plus the fact that we fulfil all the necessary low requirements for participating on governmental tenders and purchases.

KIPON ODOS LTD

Address: 4o klm Varis Koropiou, 19400 Vari
Tel: +30 2108941288, **Fax:** +30 2109926493
E-mail: kipunodos@hotmail.com
Website: www.kipunodos.gr

K

MARBLE MACHINES D. KOUKAS

Address: 8 Ap. Pavlou str., 15123 Marousi
Tel: +30 2106811222, **Fax:** +30 2106820812
E-mail: info@koukas-machines.com
Website: www.koukas-machines.com

AN. MATSINOPOULOS

Address: 38 Morayianni str., 12133 Peristeri
Tel: +30 2105748698, +30 2105713655, **Fax:** +30 2105748698

Profile: Exclusive representative in Greece of the Italian firm COBALM SRL. COBALM, been founded in 1964, produced initially classical saws, bridge saws and special dust-suction benches. Since 1994, with a new management, COBALM produces modern, fully automatical machines of highly developed technology, controlled by CNC/PLC, like Marbleworking CNC-Centers (IDEA TOP) electronic CNC-Pantographs (IDEA PLUS), six different models Bridge Saws (with and/or without CNC), Water-jet cutting machines, ecc.

COBALM, in a 3500 m² factory, near Rimini, Italy releases also advanced mechanical plannings with 3D -SOFTWARE and electronical programming devices PLC/CNC, doing also their installation and service by own specialized personnel.

Products: Bridge Saws, CNC-Working Centers, Electronical Pantographs, Water-jet cutting machines, dust-suction benches, sludge-drying machines ecc.

MATKO S.A. - D. TIRNENOPOULOS & CO

Address:

1) Factory: Tranovalto Kozani, 50500 Kozani
Tel: +30 2464051230, +30 2464051472, **Fax:** +30 2464051561
E-mail: kozani@matkomarble.com, **Website:** www.matkomarble.com
2) Athens' Branch: 122 Anapafseos str., 15344 Gerakas
Tel: +30 2106131957-8, **Fax:** +30 2106131957
E-mail: athina@matkomarble.com, **Website:** www.matkomarble.com

EXHIBITOR'S INDEX

N

NEWSPAPER "PSACHNO – VRISKO"

Address: 40 Ag. Konstantinou str., 15124, Marousi
Tel: +30 2113001500, **Fax:** +30 2113001599
E-mail: desoft@freemail.gr
Branch: 4 G. Vouri str., 11524, Ampelokipi, Athens

Profile: The free press newspaper "Ψάχνω βρίσκω" (Search Find) is the first (and actually the only) free press edition, concerning real estate and whatever concerns the construction field. From June 2004 is distributed every week in all the metro station and in many other selected points in quantity of about 40.000 copies per week.

ONE ADVERTISING-PUBLISHING

Address: 55 Thrakis str., 15235 Vrilisia
Tel: +30 2106984280-1, **Fax:** +30 2106993954
E-mail: oneadv@otenet.gr

OPSIS Promotional Devices

Address: 5 Kononos Str., 185 45, Pireas
Tel./Fax: 210 4226670
E-mail: info@opsis-prom.com, opsis_prd@yahoo.com
Website: www.opsis-prom.com

Products: scrolling signs (in-store and out-store use, sport fields, outdoor advertising), channel letters, illuminated signs (indoor and outdoor), illuminated rotating signs, rotation mechanisms, special advertising structures, light boxes, digital applications of visual communication, , trivision signs

Profile: OPSIS Promotional Devices has been operating in the visual communication industry in the last 15 years, especially in the field of scrolling signs. In parallel to the scrolling signs that our company offer exclusively to the Greek market, we are also supplying a wide range of means of visual communication from illuminated signs to rotating advertising constructions. Taking into consideration the evolving demands of the market, we are offering digital applications in visual communication in cooperation with well-respected foreign companies. Feel free to contact us and discuss any project under planning to assist you in any possible way.

PAPASAVAS SAVAS

Address: 6 Eptanisou str., 27054 Artemida
Tel: +30 2294083026, +30 2294087092, **Fax:** +30 2294083026

P

KOZANI MARBLE – PPATHYMIOPOULI BROS C.O.

Factory: 12th km Servia - Tranovalto
Tel: +30 2464051274, **Fax:** +30 2464021115
Quarries: Tranovalto & Roditis of Kozani
Offices in Athens: Lavriou Street 305, Peania
Tel: 2106041472, **Fax:** +30 2106041472

Products: White, semi-white marble from Kozani, blocks, slabs, frames, steps, sinks, fireplaces, craftwork, carpets from marble, church work.

AGHIA MARINA MARBLE LTD

Address: 19th klm Marathonos, 15351 Pallini
Tel: +30 2106039362, **Fax:** +30 2106039128
E-mail: perrakis@hellasnet.gr
Website: www.perrakis.eu

PETROTOS IOANNIS

Address:
Library of Architecture & Design: Grigoriou E 20, Larisa 41222, Greece
Tel: +30 2410622033 Mob: +30 6974819387, **Fax:** +30 2410622033
E-mail: petro54@otenet.gr **Website:** www.petrotos.gr

PRINT ALL LTD

Address: 28A Evmolpidon str., 11854 Keramikos, Athens
Tel: +30 2103845344, **Fax:** +30 2103807253
E-mail: info@printall.gr, info@marbleguide.com, info@dapedofair.gr, info@ecolife.gr
Website: www.printall.gr, www.marbleguide.com, www.dapedofair.gr, www.ecolife.gr

Products: Graphic arts (prospectus, logos, impressions e.t.c.), website creation, multimedia CD-ROM development, fair organization.
 Profile: Our policy works in accordance with the creation of new needs in the

EXHIBITOR'S INDEX

P

market and the development of high-technology. We can create whatever you need from cards, writing paper, impressions to Flash & Shockwave sites and interactive multimedia CD-ROM including 3D and animation.

PROVOLI 3

Publications – Advertising

Address: 20 Marathonos street, 15343 Ag. Paraskevi, Athens

Tel: +30 2106006917, +30 21060008530, **Fax:** +30 2106006981

E-mail: provoli3@otenet.gr, **Website:** www.provoli3.gr

Profil: The company Provoli 3 is active in the field of publication and advertising for the last 25 years. The company owns, publishes and promotes the annual "GUIDE OF CONTRACTOR COMPANIES AND CONSULTING FIRMS".

Provoli3 also publishes and promotes the monthly edition of the magazine "KATASKEVI"- Construction, the annual "EPETIRIDA"- Year Book and "IMEROLOGIO"- Calendar of Panhellenic Association of Engineers Contractors of Public Works (PEDMEDE) – Panhellenic Association of Mechanicals Electricians of Public Works (PEDMIEDE).

The company also promotes and publishes the monthly edition of Magazine of National Association of Certificated Mechanical and Electrical Engineers as well as the bimonthly edition of PESEDE – Panhellenic Union of Associations of Contractors Of Public Works.

Furthermore, the company being active in the field of advertising and having issues important to mechanics, civil engineers and architects is collaborating with the weekly NEWSLETTER OF TEE (Technical Chamber Of Greece).

S-PLASTICON

Address: 18 Nafpliou str., 14452 Metamorfofi

Tel: +30 2102850555, +30 2102855385-6, **Fax:** +30 2102855384

E-mail: info@s-plasticon.gr, **Website:** www.s-plasticon.gr

**SHAPE SURFACE
A. VAMVAKA & CO O.E.**

S

Address: Playiari, P.C. 57500, Thessaloniki

Tel: +30 2392061435, **Mob:** +30 6979001514, **Fax:** +30 2392063345

E-mail: vamvakas43@hotmail.com, **Website:** www.shapesurface.gr

Profile: SHAPE SURFACE, A. Vamvaka & CO O.E., a company which is specialized in flooring is proposing for outside use the SHAPE SURFACE DECK, the perfect solution for swimming pools, corridors, fences, kiosks, pool bars etc. For too many years looks as bright new, and the most important it is free of maintenance.

For internal use we offer real wood, and Laminated flooring. Also, innumerable designs of wall to wall carpet.

STONE & GROUND

Address: 8 Amarilidos str., 13671 Acharne

Tel: +30 2102466224, **Fax:** +30 2102466224, **Mob:** +30 6976611236

E-mail: info@stoneandground.gr

Website: www.stoneandground.gr

Profile: Stone & Ground is specialized in the construction of Stamped Concrete floors and Walls, Industrial floors, Epoxy floors.

Also we manufacture color hardeness and moldes for the Concrete Stamped floors.

TECHNIKA LTD - DIM. SAMARAS

Address: 7o klm Chalkida – Artaki, 34600 Chalkida

Tel: +30 2221041193, +30 2221081977, **Fax:** +30 2221081977

E-mail: tehnikaepe@yahoo.gr

EXHIBITOR'S INDEX

T

TECHNOMARM

Address: 52o klm Athens - Lamia, 19011 Avlona

Tel: +30 2295041507, **Fax:** +30 2295041498

E-mail: info@technomarm.gr, **Website:** www.technomarm.gr

Profile: Our company is since 1970 in the production and application (sales, wholesale, fabrication, installation and setting) of marble, granite and other decorative stones for housings and commercial buildings. In 2000 we moved to our new factory located in Avlona (north of Athens) with modern machinery equipment and eager do follow the latest trends in design, decoration and architecture, we have considerably enriched our range of products and use carefully selected stone materials from Greece and from all over the world. We deliver perfect finished products and complete solutions for your most demanding jobs.

Activities:

Commercialisation and transformation of marble, granite and decorative stones from all over the world.

Installation of stone for interior decoration & application (floors-bathrooms, kitchens, stairs...) and exterior areas (garden, courts, verandas, pools, cladding...) for housing and commercial buildings.

TEPO M. LTD

Address: 7th Klm Lavriou-Kerateas, Thesi Spilia, Zeza-Keratea

Tel: +30 2292069650, **Fax:** +30 2292069852

E-mail: info@tepo.gr, **Web-site:** www.tepo.gr

Products: Constructions products

Profile: The TEPO M. LTD company is Greek and through incessant research with Environmental Sensitivity, develop and create Modern – Easy To Use – Trustworthy and high standard products for the Construction – Repair – Maintenance – Protection – Insulation and Coating (facing, tilling etc...) of the contemporary buildings.

2010

παράρτημα

ΔάΠΕΔΟ

& επένδυση τοίχων

ΑΕΜΕΞ Α.Ε.

Διεύθυνση: Αθηνών - Σπατών 19 χ.λ.μ, Σπατα, 19004
Τηλ: 210 66.30.293, **Fax:** 210 66.34.338
E-mail: info@aemexsa.gr

Προφίλ: Η ΑΕΜΕΞ α.ε. λειτουργεί με την επωνυμία Solo advertising από το 1994. Στο ξεκίνημα της δραστηριοποιήθηκε στον χώρο της παραγωγής δημιουργικού, των εκτυπώσεων offset, την παραγωγή ραδιοφωνικών και τηλεοπτικών προγραμμάτων διαφήμισης την ψηφιακή εκτύπωση και με την αυτο-door προβολή. Το 2003 άλλαξε τον διακριτικό της τίτλο και την νομική μορφή σε ΑΕΜΕΞ Α.Ε.

Από το ξεκίνημα της διατηρεί στο πελατολόγιο της κάποια από μεγαλύτερα brands της ελληνικής αγοράς και με τα περισσότερα εξ αυτών συνεργάζεται πάνω από 15 χρόνια.

Η ΑΕΜΕΞ είναι μια κάθετη και σύγχρονη μονάδα παροχής ολοκληρωμένων διαφημιστικών λύσεων για τον σύγχρονο επιχειρηματία, χωρίς ενδιάμεσους παραγωγούς, επιτυγχάνοντας έτσι την οικονομικότερη τιμή, στο καλύτερο ποιοτικό αποτέλεσμα και πάντα on time.

Σκοπός της ΑΕΜΕΞ είναι η παροχή ολοκληρωμένων, διαφημιστικών υπηρεσιών με σεβασμό στις ανάγκες του πελάτη, αξιοποιώντας πάντα τεχνολογίες αιχμής και άριστα εκπαιδευμένο προσωπικό έτοιμο να τις καλύψει.

ΔΟΜΕΣ ΔΙΕΘΝΗΣ ΕΠΙΘΕΩΡΗΣΗ ΑΡΧΙΤΕΚΤΟΝΙΚΗΣ

Διεύθυνση: Λαγκαδά 7, 15343 Αγ.Παρασκευή, Αθήνα
Τηλ: 2106008530, 2106006917, **Fax:** 2106006981
E-mail: info@domes-architecture.com

Προφίλ: Οι ΔΟΜΕΣ είναι ένα περιοδικό αφιερωμένο στον αρχιτεκτονικό σχεδιασμό, νοούμενο σε όλες του τις κλίμακες, από το μικρό κτίσμα ως τον αστικό χώρο. Εξ ολοκλήρου δίγλωσσες, συνιστούν ένα σημείο επαφής της ελληνικής με τη διεθνή αρχιτεκτονική πραγματικότητα. Χωρίς παραχωρήσεις στην ποιότητα των παρουσιαζόμενων έργων, που προέρχονται από όλο τον κόσμο, και με την ερμηνευτική συμβολή σύντομων θεωρητικών κειμένων γραμμένων από διακεκριμένους αρχιτέκτονες και άλλους ειδήμονες, διατηρούν προσήλωση στο συγκεκριμένο και το ρεαλιστικό, επιδιώκοντας να συμβάλουν στην ουσιαστική ενημέρωση του επαγγελματία, του δημόσιου λειτουργού, του φοιτητή, αλλά και κάθε

παράρτημα

ενδιαφερόμενου για την αρχιτεκτονική και την ποιότητα του περιβάλλοντος, πέρα από την επικαιρότητα, το lifestyle ή τον ρηχό εντυπωσιασμό. Οι ΔΟΜΕΣ παρουσιάζουν όψεις της σύγχρονης διεθνούς αρχιτεκτονικής μέσα από μια λογική αφιερωμάτων. Τα τεύχη, αφιερωμένα το καθένα σε ένα συγκεκριμένο θέμα, φιλοξένησαν έργα αστέρων της διεθνούς σκηνης, αλλά και μη διάσημων ταλαντούχων αρχιτεκτόνων, ώριμων και νέων, Ελλήνων και ξένων. Ειδικότερα, κυκλοφόρησαν τεύχη σχετικά με την Ελληνική Αρχιτεκτονική 1951-1963 (το πρώτο μέρος ενός 'αρχείου' της ελληνικής αρχιτεκτονικής της περιόδου 1951-2001, που καταρτίζουν οι ΔΟΜΕΣ, με στόχο την διεθνή προβολή της), τεύχη αφιερωμένα στην κατοικία, τα γραφεία, τα στάδια, αλλά και άλλες τυπολογίες κτηρίων, καθώς επίσης τεύχη αφιερωμένα σε διαγωνισμούς που οι ΔΟΜΕΣ συνδιοργάνωσαν από κοινού με ιδιωτικούς φορείς όπως η ΓΕΚ Α.Ε. η ΠΡΩΤΕΑΣ Α.Ε. και η ΑΝΘΕΜΙΑΣ Α.Ε. Οι τρεις διαγωνισμοί των ΔΟΜΩΝ ήταν οι μόνες ίσως αφορμές, που δόθηκαν τα τελευταία χρόνια στην Ελλάδα, για την αρχιτεκτονική διερεύνηση του ζητήματος της κατοικίας, μόνιμης και παραθεριστικής. Υπήρξαν αφορμή δημιουργίας για 153 ομάδες 601 συνολικά αρχιτεκτόνων, φοιτητών αρχιτεκτονικής, συνεργατών και συμβούλων διάφορων ειδικοτήτων. Οι προτάσεις τους, φτιαγμένες με πραγματικούς εργοδότες και υπό πραγματικές συνθήκες, αλλά χωρίς περιορισμούς στη δημιουργικότητα, δείχνουν τις δυνατότητες της αρχιτεκτονικής και των αρχιτεκτόνων για την διαμόρφωση του περιβάλλοντος, όπου ζούμε, και την βελτίωση της ποιότητας της ζωής όλων μας

DOMES

Address: 7 Lagada str., 15343 Ag. Paraskevi, Athens

Tel.: +30 2106008530, +30 2106006917, **Fax:** +30 2106006981

E-mail: info@domes-architecture.com

Profil: Domes publications and its contents are a function of the current situation of architecture, the circumstances under which it is practiced, and the editors' perception.

It seeks to constitute a platform of international discourse, of colloquy and dialogue ideally, whilst based in Athens. There are prospects, and also restrictions posed by all that is local, just as there are inevitable 'glocal' considerations -an interplay between global and local, general and particular, that is, after all, a hallmark of architecture.

ΔάΠΕΔΟ

& επένδυση τοίχων